

INTER

INT 2

0 ATA

ATALANTA

## FORMAZIONI

### INTER

- 1 SAMIR HANDANOVIC (P)
- 33 DANILO D'AMBROSIO
- 37 MILAN SKRINIAR
- 25 MIRANDA
- 21 DAVIDE SANTON
- 11 MATIAS VECINO
- 5 ROBERTO GAGLIARDINI
- 87 ANTONIO CANDREVA
- 20 BORJA VALERO
- 44 IVAN PERISIC
- 9 MAURO ICARDI

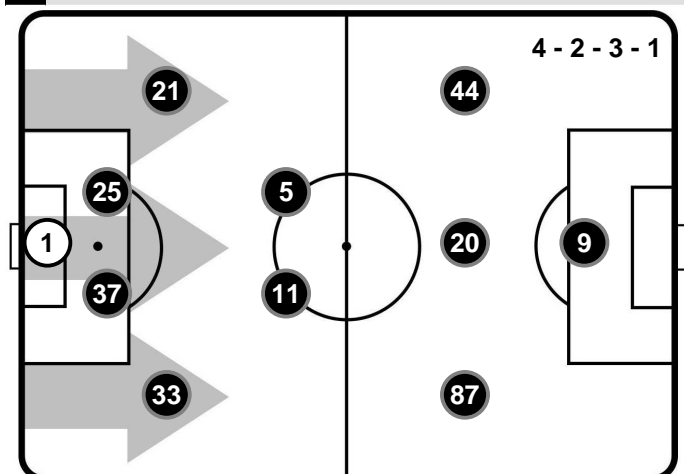

### A disposizione

- 27 DANIELE PADELLI
- 46 TOMMASO BERNI
- 7 JOAO CANELO
- 10 JOAO MARIO
- 13 ANDREA RANOCCHIA
- 17 YANN KARAMOH
- 23 EDER
- 29 DALBERT
- 55 YUTO NAGATOMO
- 77 MARCELO BROZOVIC
- 99 ANDREA PINAMONTI

Allenatore: LUCIANO SPALLETTI

Arbitro:  
Guardalinee:  
Guardalinee:  
Quarto Uomo:  
V.A.R.:  
A.V.A.R.:

### ATALANTA

- 1 ETRIT BERISHA (P)
- 3 RAFAEL TOLOI
- 6 JOSE' PALOMINO
- 5 ANDREA MASIELLO
- 33 HANS HATEBOER
- 4 BRYAN CRISTANTE
- 15 MARTEN DE ROON
- 27 JASMIN KURTIC
- 21 TIMOTHY CASTAGNE
- 72 JOSIP ILICIC
- 10 ALEJANDRO GOMEZ

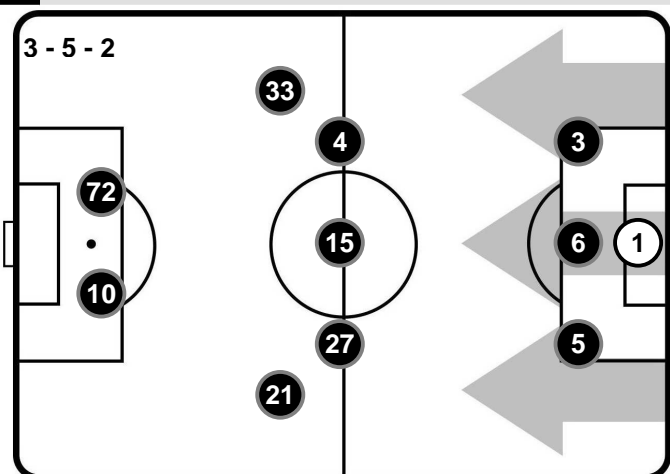

### A disposizione

- 31 FRANCESCO ROSSI
- 91 PIERLUIGI GOLLINI
- 7 RICCARDO ORSOLINI
- 8 ROBIN GOSENS
- 9 ANDREAS CORNELIUS
- 20 LUCA VIDO
- 23 FILIPPO MELEGONI
- 28 GIANLUCA MANCINI
- 29 ANDREA PETAGNA
- 32 NICOLAS HAAS
- 88 JOAO SCHMIDT
- 95 ALESSANDRO BASTONI

Allenatore: GIAN PIERO GASPERINI

MICHAEL FABBRI  
STEFANO ALASSIO  
PASQUALE DE MEO  
FABIO MARESCA  
DANIELE ORSATO  
GIORGIO SCHENONE

INTER

INT 2

0 ATA

ATALANTA

## CRONOLOGIA

INT

1T 0' | 45+1' 2T 46' | 90+4'

ATA

INTER

ATALANTA

2

0

			48'	J. PALOMINO
M. ICARDI	51'			
			54'	J. KURTIC
M. ICARDI	60'			
			55'	A. PETAGNA   J. ILICIC
M. BROZOVIC   A. CANDREVA	72'			
			67'	R. ORSOLINI   A. GOMEZ
JOAO MARIO   B. VALERO	83'			
EDER   M. ICARDI	90'			
			77'	N. HAAS   R. TOLOI

**Legenda:**

- Gol
- Rigore
- Ammonizione
- Espulsione
- Autogol
- Rigore sbagliato
- Doppia Ammonizione
- Sostituzione

INTER

**INT 2**
**0 ATA**
**ATALANTA**

## TEMPO DI GIOCO



Effettivo: 54%



## POSSESSO PALLA

Tempo Effettivo 51'07

**24'49 (49%)**
**26'18 (51%)**

INTER

ATALANTA

Totale 24'49

**12'58 (52%)**
**11'51 (48%)**

 PROPRIA  
META' CAMPO

INTER

 META' CAMPO  
AVVERSARIA

Totale 26'18

**14'00 (53%)**
**12'18 (47%)**

 PROPRIA  
META' CAMPO

ATALANTA

 META' CAMPO  
AVVERSARIA

## POSSESSO PALLA PER QUARTI

1T	0'-15'	2T	0'-15'
4'14	4'19	2'19	4'01
	16'-30'		16'-30'
4'34	4'07	5'27	3'41
	31'-46'		31'-49'
4'11	5'29	4'04	4'40

## STATISTICHE SQUADRE

	INT	ATA
Totale tiri	7	6
Tiri in porta (Gol)	4(2)	2(0)
Tiri in porta su azione da palla inattiva	1	1
Tiri in porta da area	4	2
Tiri fuori	3	4
Tiri fuori su azione da palla inattiva		1
Occasioni da gol	5	4
Assist	2	2
Fuorigioco	2	3
Corner	1	2
Falli fatti	10	13
Palle perse	52	45
Palle recuperate	33	27
Azioni manovrate	25	24
Contropiede	1	
Ripartenze da recupero	7	
Lanci Lunghi	17	17
Azioni Pressing	23	24
Passaggi sbagliati	38	33
Parate	1	2

**INT 2**
**0 ATA**

**ATALANTA**

## STATISTICHE GIOCATORE

INTER		MIN	GS	AUT	PA	PI	PPU	AMM	DAM	ESP
1	S. HANDANOVIC	95'			1					
33	D. D'AMBROSIO	95'					1	1	1	3
37	M. SKRINIAR	95'							2	2
25	MIRANDA	95'							2	1
21	D. SANTON	95'								4
11	M. VECINO	95'							1	2
5	R. GAGLIARDINI	95'			1					3
87	A. CANDREVA	73'						3	2	1
20	B. VALERO	84'					1	1	2	1
44	I. PERISIC	95'			1			1		6
9	M. ICARDI	91'	2		4	1	5			
10	JOAO MARIO	11'								
23	EDER	4'								1
77	M. BROZOVIC	22'								3

ATALANTA		MIN	GS	AUT	PA	PI	PPU	AMM	DAM	ESP
1	E. BERISHA	95'	2		2					
3	R. TOLOI	78'								1
6	J. PALOMINO	95'			1		1		2	7
5	A. MASIELLO	95'								3
33	H. HATEBOER	95'			1		1			3
4	B. CRISTANTE	95'					1	2	2	6
15	M. DE ROON	95'				2	1		2	1
27	J. KURTIC	95'							2	5
21	T. CASTAGNE	95'							1	3
72	J. ILICIC	56'							2	1
10	A. GOMEZ	68'			1	1			1	5
7	R. ORSOLINI	27'			1					3
29	A. PETAGNA	39'					1	1	2	3
32	N. HAAS	17'								1

### Legenda

**MIN :** Minuti giocati  
**TP :** Tiri in porta  
**AS :** Assist  
**FS :** Falli subiti  
**AMM :** Ammonizioni  
**GS :** Gol subiti  
**PPU :** Parate da punizione diretta

**G :** Gol  
**TF :** Tiri fuori  
**CR :** Cross  
**PR :** Palle recuperate  
**DAM :** Doppia ammonizione  
**PA :** Parate

**AUT :** Autogol  
**OG :** Occasioni da gol  
**FF :** Falli fatti  
**PP :** Palle perse  
**ESP :** Espulsioni  
**PI :** Parate da palla inattiva

## RANKING GIOCATORI

### Tiri in porta (Gol)

1	M. ICARDI	INT	4(2)
2	H. HATEBOER	ATA	1(0)
3	J. PALOMINO	ATA	1(0)

### Tiri fuori

1	M. DE ROON	ATA	2
2	R. GAGLIARDINI	INT	1
3	A. GOMEZ	ATA	1
4	M. ICARDI	INT	1
5	R. ORSOLINI	ATA	1

### Occasioni da gol

1	M. ICARDI	INT	5
2	M. DE ROON	ATA	1
3	A. GOMEZ	ATA	1
4	H. HATEBOER	ATA	1
5	J. PALOMINO	ATA	1

### Assist

1	B. CRISTANTE	ATA	1
2	D. D'AMBROSIO	INT	1
3	A. PETAGNA	ATA	1
4	B. VALERO	INT	1

### Cross

1	A. CANDREVA	INT	3
2	B. CRISTANTE	ATA	2
3	D. D'AMBROSIO	INT	1
4	I. PERISIC	INT	1
5	A. PETAGNA	ATA	1

### Palle recuperate

1	J. PALOMINO	ATA	7
2	B. CRISTANTE	ATA	6
3	R. GAGLIARDINI	INT	6
4	I. PERISIC	INT	6
5	D. D'AMBROSIO	INT	5

### Palle perse

1	J. ILICIC	ATA	9
2	I. PERISIC	INT	9
3	B. VALERO	INT	8
4	R. GAGLIARDINI	INT	6
5	A. CANDREVA	INT	5

### Falli fatti

1	A. CANDREVA	INT	2
2	B. CRISTANTE	ATA	2
3	M. DE ROON	ATA	2
4	J. ILICIC	ATA	2
5	J. KURTIC	ATA	2

### Falli subiti

1	A. GOMEZ	ATA	5
2	D. D'AMBROSIO	INT	3
3	R. GAGLIARDINI	INT	3
4	A. PETAGNA	ATA	3
5	M. SKRINIAR	INT	2



**INT 2**

**0 ATA**



## RANKING GIOCATORI (Performance Chilometriche-Velocistiche)

Jog - Run - Sprint (km)		
1	MATIAS VECINO	totale km 13.17
2.433	9.744	0.993
2	ROBERTO GAGLIARDINI	totale km 13.09
2.396	10.096	0.598
3	BORJA VALERO	totale km 11.696
2.251	8.565	0.88
4	DANILO D'AMBROSIO	totale km 11.629
2.557	7.884	1.188
5	IVAN PERISIC	totale km 11.517
3.274	6.877	1.366

Velocità media in Run (km/h)		
1	JOAO MARIO	INT 8.9
2	M. BROZOVIC	INT 8.5
3	R. GAGLIARDINI	INT 8.4
4	B. VALERO	INT 8.4
5	M. VECINO	INT 8.4

Velocità in Sprint (km/h)		
1	M. SKRINIAR	INT 35.24
2	A. CANDREVA	INT 32.29
3	M. BROZOVIC	INT 30.24
4	I. PERISIC	INT 30.18

Jog - Run - Sprint (km)		
1	TIMOTHY CASTAGNE	totale km 12.787
2.523	8.705	1.559
2	MARTEN DE ROON	totale km 12.619
2.245	9.474	0.9
3	BRYAN CRISTANTE	totale km 12.194
2.795	8.682	0.717
4	JASMIN KURTIC	totale km 11.773
2.846	8.029	0.898
5	HANS HATEBOER	totale km 11.213
2.664	7.127	1.422

Velocità media in Run (km/h)		
1	T. CASTAGNE	ATA 8.1
2	M. DE ROON	ATA 8
3	B. CRISTANTE	ATA 7.7
4	N. HAAS	ATA 7.7
5	J. KURTIC	ATA 7.5

Velocità in Sprint (km/h)		
1	H. HATEBOER	ATA 33.2
2	A. PETAGNA	ATA 31.41
3	R. TOLOI	ATA 31.32
4	J. PALOMINO	ATA 31

## PERFORMANCE DI SQUADRA (Chilometriche-Velocistiche)

Distanza percorsa (Km)	118.116
Velocità Media (Km/h)	7.1
Jog-Run-Sprint (km 118.116)	
27.857	80.443 9.816

Distanza percorsa (Km)	115.712
Velocità Media (Km/h)	7
Jog-Run-Sprint (km 115.712)	
28.506	77.358 9.848

INTER

INT 2

0 ATA



ATALANTA

### HEATMAP

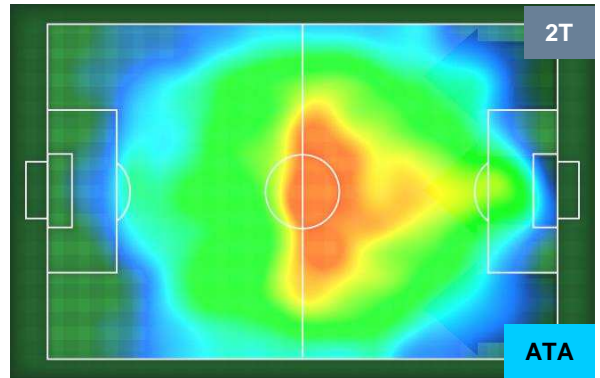
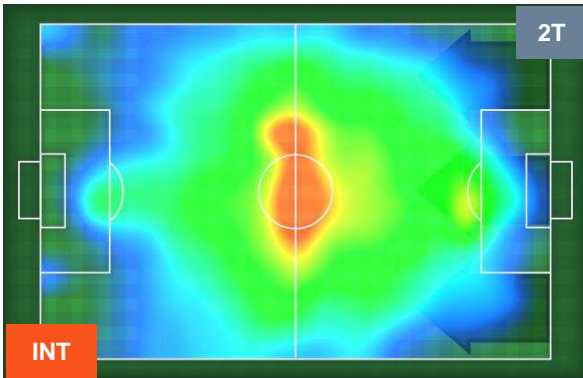
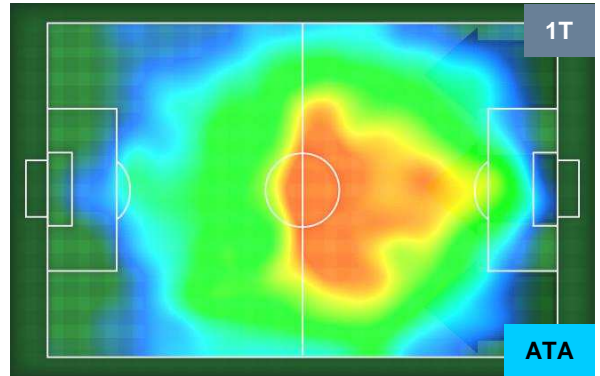
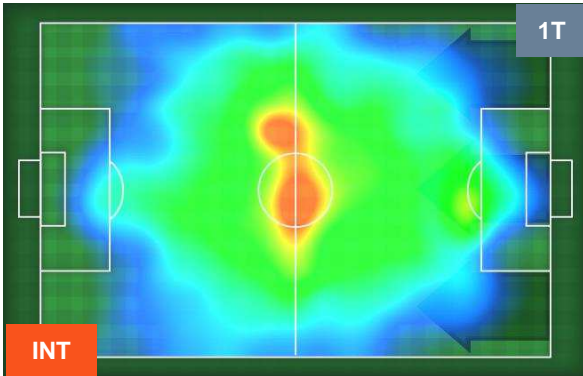

INTER

INT 2

0 ATA



ATALANTA

POSIZIONI MEDIE

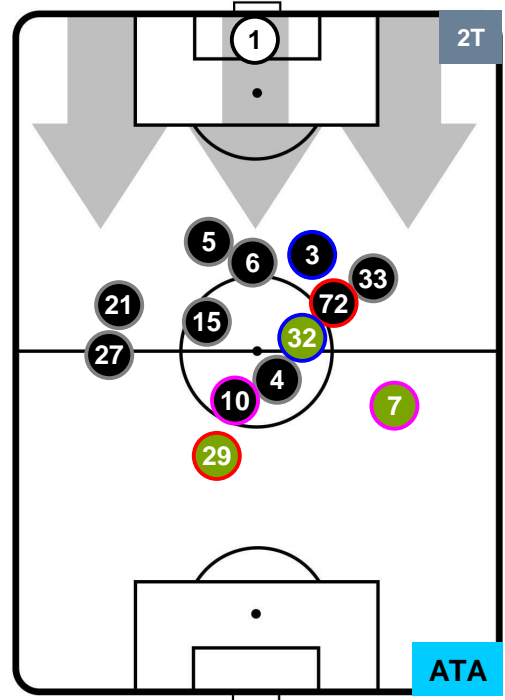
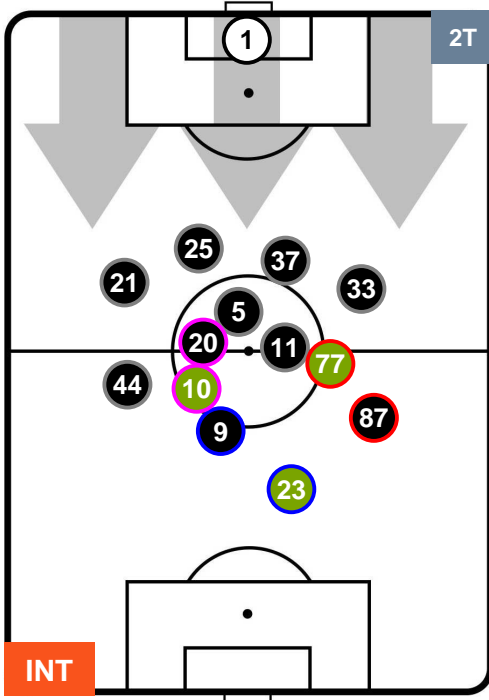
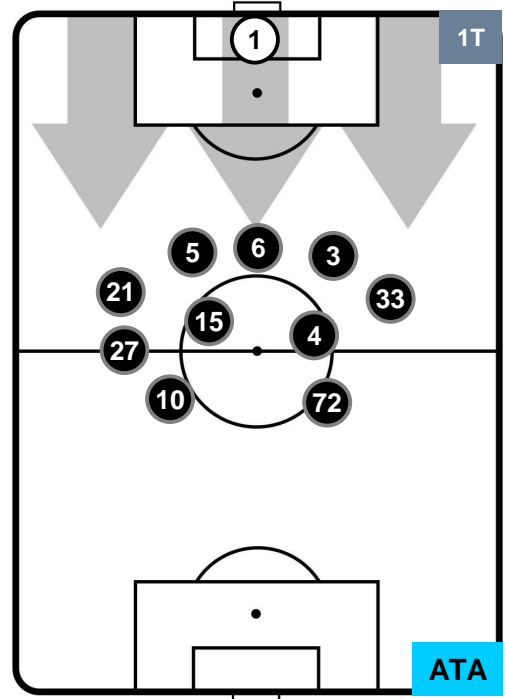
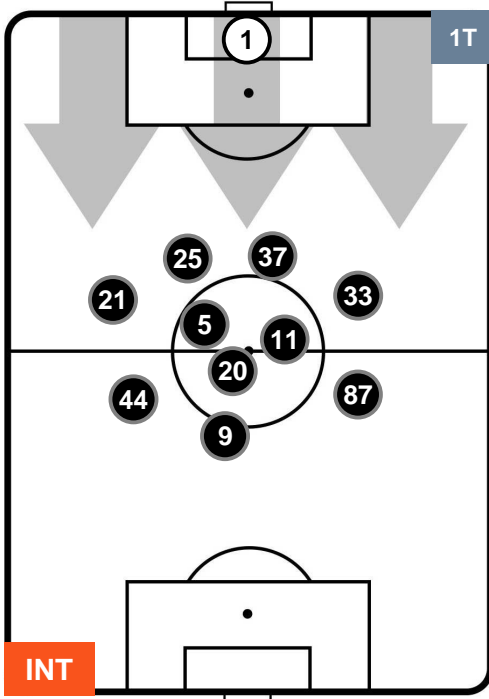

- Legenda:**
- 1ª Sostituzione ● Giocatore Entrato ● Giocatore Uscito
  - 2ª Sostituzione ● Giocatore Entrato ● Giocatore Uscito ■ Giocatore Entrato in sostituzione di ●
  - 3ª Sostituzione ● Giocatore Entrato ● Giocatore Uscito ■ Giocatore Entrato in sostituzione di ●

INTER INT 2 0 ATA ATALANTA

## POSIZIONI MEDIE POSSESSO PALLA (proprio)

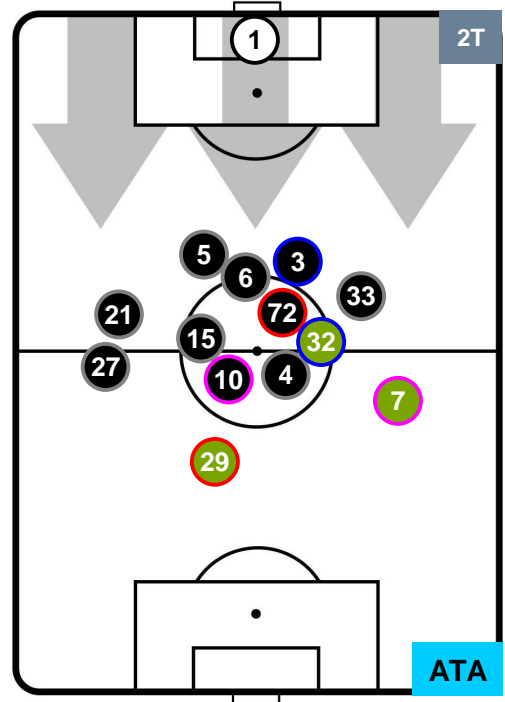
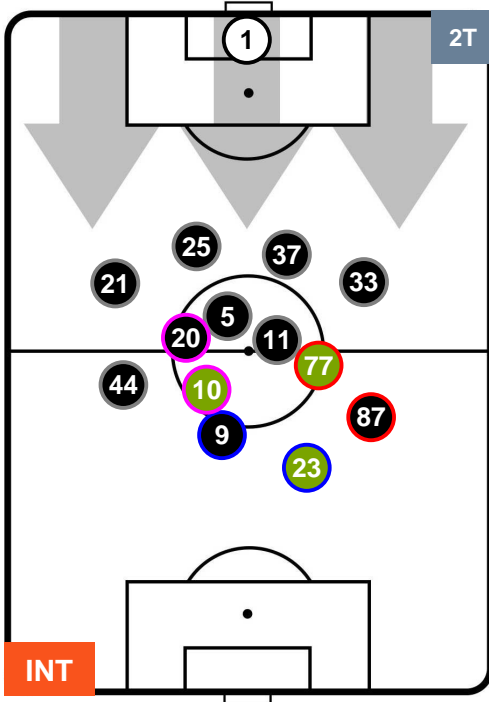
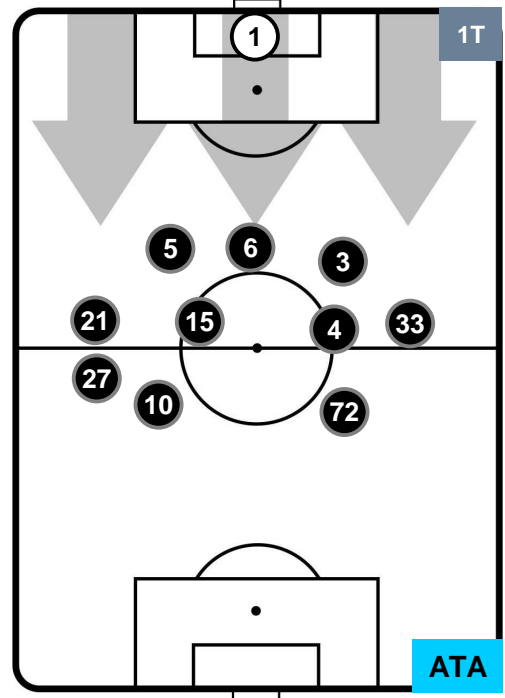
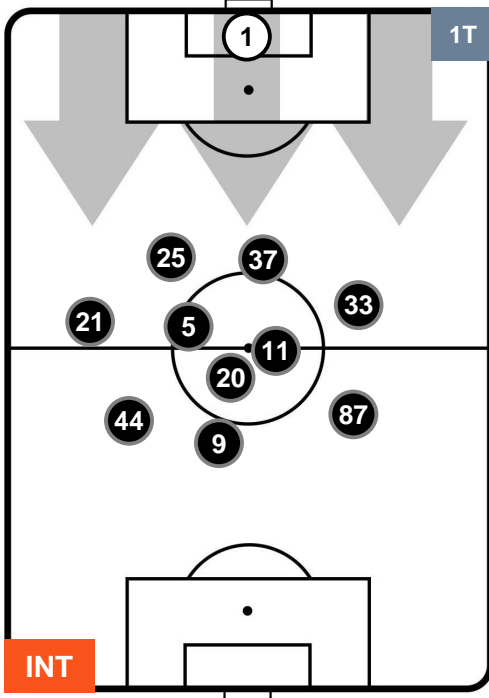

- Legenda:**
- 1ª Sostituzione    ● Giocatore Entrato    ● Giocatore Uscito
  - 2ª Sostituzione    ● Giocatore Entrato    ● Giocatore Uscito    ■ Giocatore Entrato in sostituzione di ●
  - 3ª Sostituzione    ● Giocatore Entrato    ● Giocatore Uscito    ■ Giocatore Entrato in sostituzione di ●



INTER INT 2 0 ATA

POSIZIONI MEDIE POSSESSO PALLA (avversario)

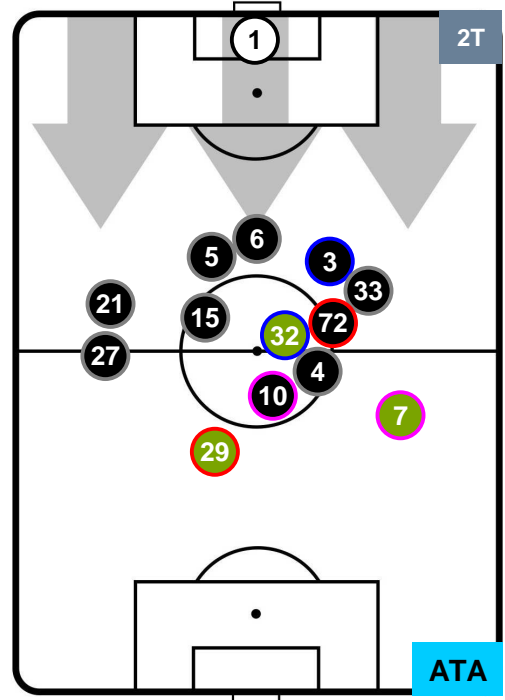
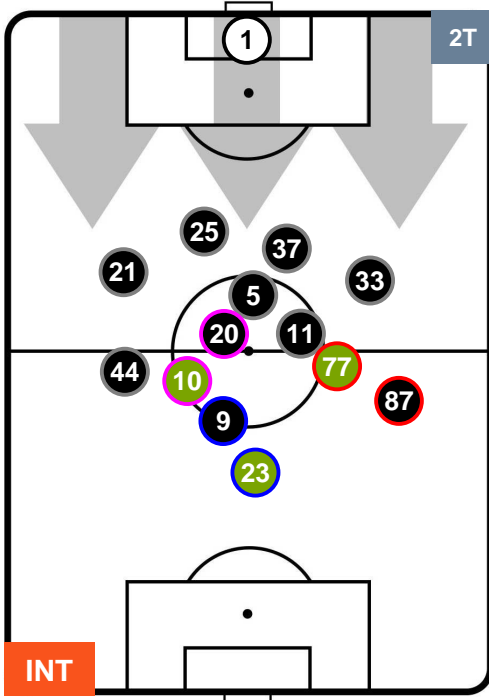
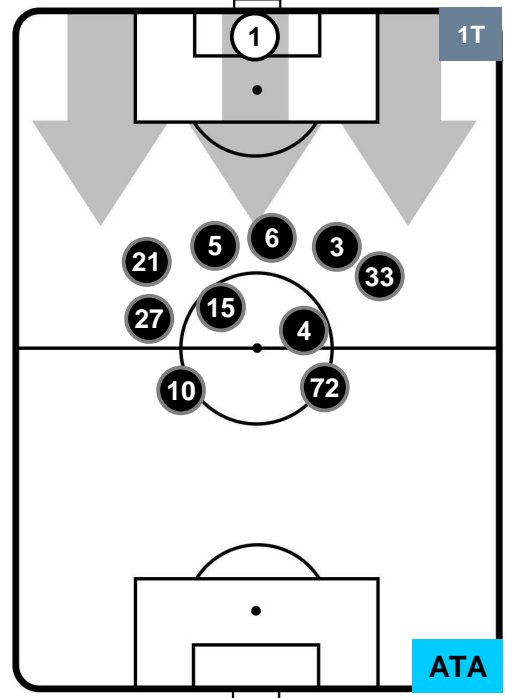
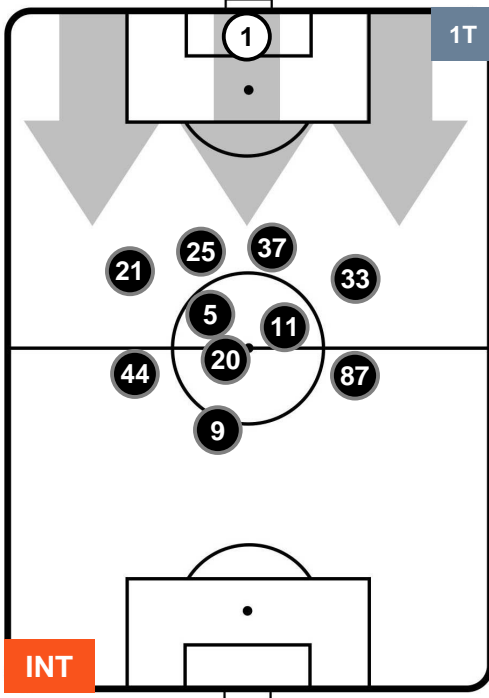

- Legenda:**
- 1ª Sostituzione Giocatore Entrato Giocatore Uscito
  - 2ª Sostituzione Giocatore Entrato Giocatore Uscito Giocatore Entrato in sostituzione di
  - 3ª Sostituzione Giocatore Entrato Giocatore Uscito Giocatore Entrato in sostituzione di

INTER

INT 2

0 ATA

ATALANTA

BARICENTRO

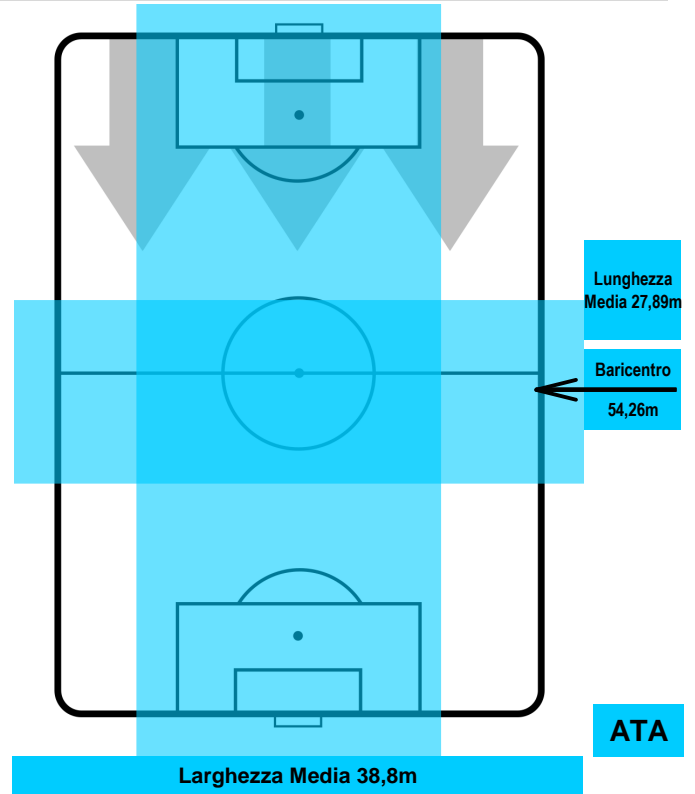
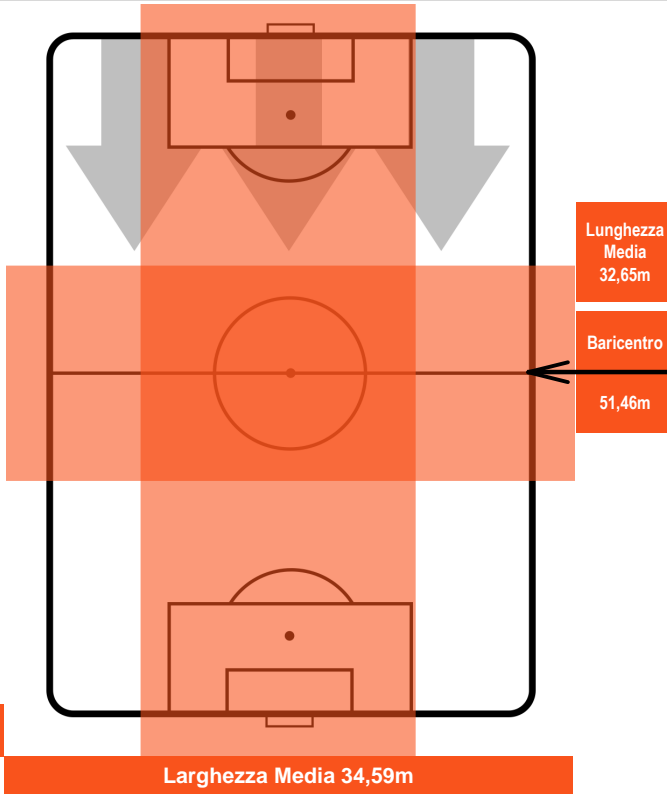

BILANCIAMENTO OFFENSIVO

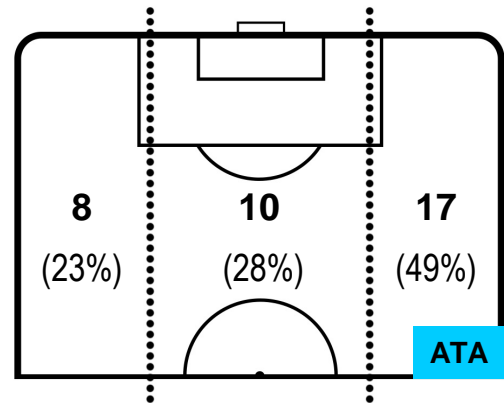
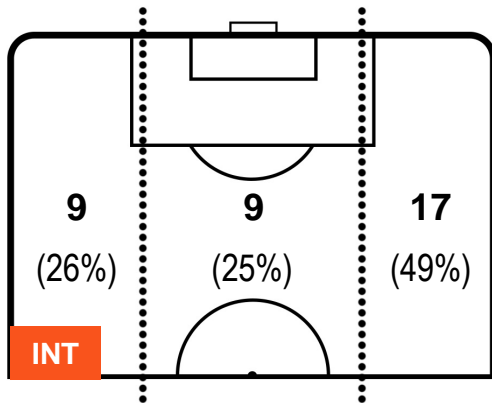

INTER **INT** **2** **0** **ATA** ATALANTA

ZONE DI TIRO

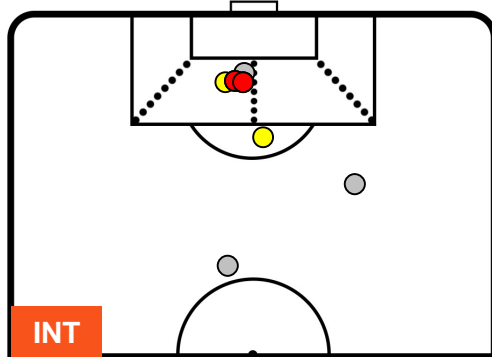

2	Gol	0
4	In porta	2
3	Fuori Porta	4

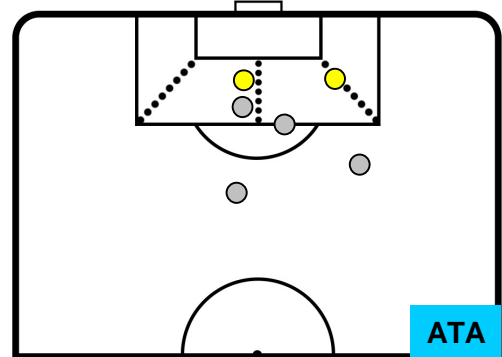

CROSS IN GIOCO

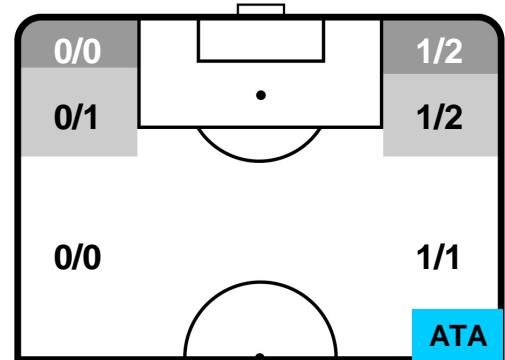
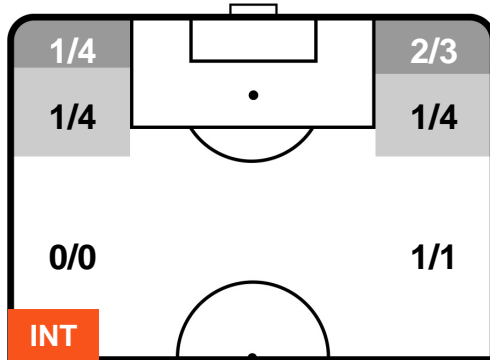

PALLE RECUPERATE

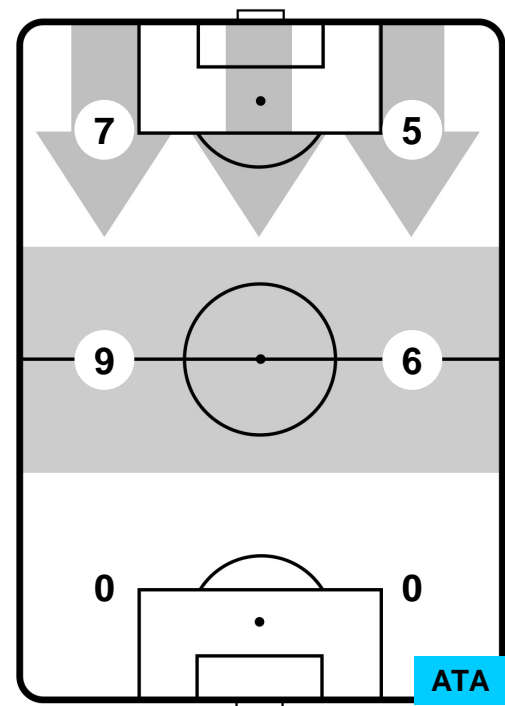
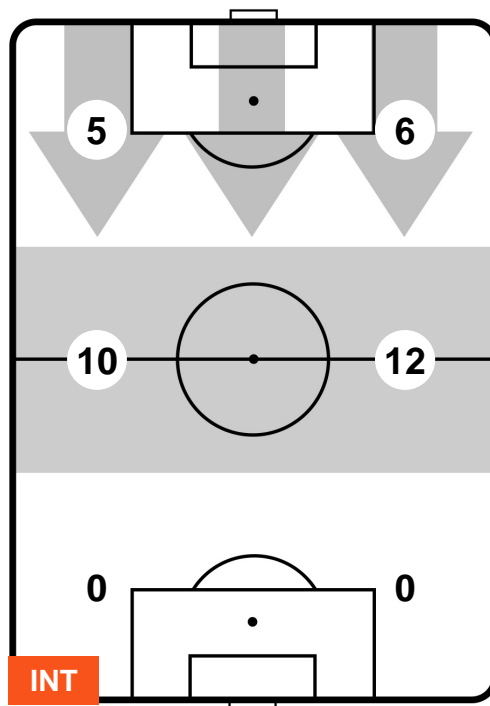

INTER

INT 2

0 ATA

ATALANTA

## MVP (Most Valuable Player)

<b>MAURO ICARDI</b>		<b>9</b>
<b>INTER</b>		<b>INT</b>
Ruolo:	Attaccante	
Altezza:	1,81m	
Peso:	75 Kg	
Data Nascita:	19/02/1993	
Nazionalità:	ARG	
Jog 31% - Run 59% - Sprint 10% Km 10.013		
3.117	5.905	0.991
Statistiche		
<b>Gol</b>	<b>2</b>	
<b>Occasioni da gol</b>	<b>5</b>	
<b>Totale tiri</b>	<b>5</b>	
<b>Tiri in porta (Gol)</b>	<b>4(2)</b>	
<b>Azioni attacco</b>	<b>7</b>	
<b>Minuti giocati</b>	<b>91'</b>	

HeatMap

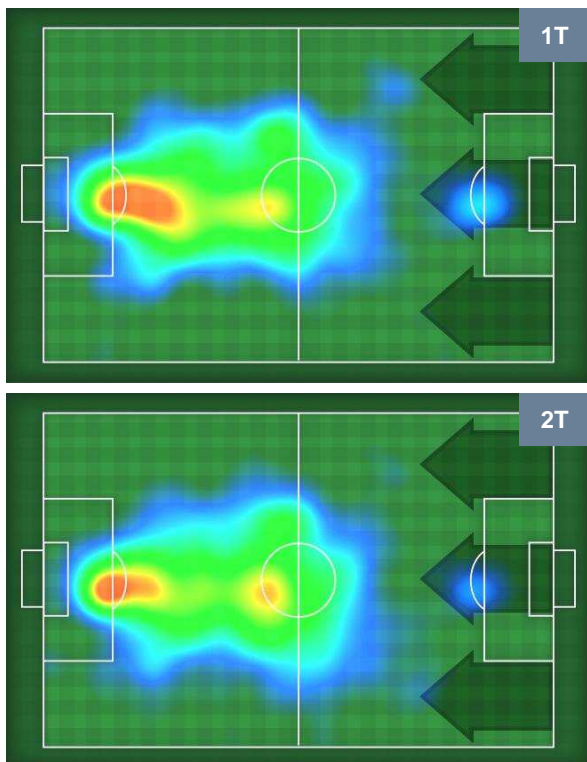

<b>MARTEN DE ROON</b>		<b>15</b>
<b>ATALANTA</b>		<b>ATA</b>
Ruolo:	Centrocampista	
Altezza:	1,85m	
Peso:	76 Kg	
Data Nascita:	29/03/1991	
Nazionalità:	NED	
Jog 18% - Run 75% - Sprint 7% Km 12.619		
2.245	9.474	0.9
Statistiche		
<b>Occasioni da gol</b>	<b>1</b>	
<b>Totale tiri</b>	<b>2</b>	
<b>Azioni attacco</b>	<b>2</b>	
<b>Palle recuperate</b>	<b>1</b>	
<b>Minuti giocati</b>	<b>95'</b>	

HeatMap

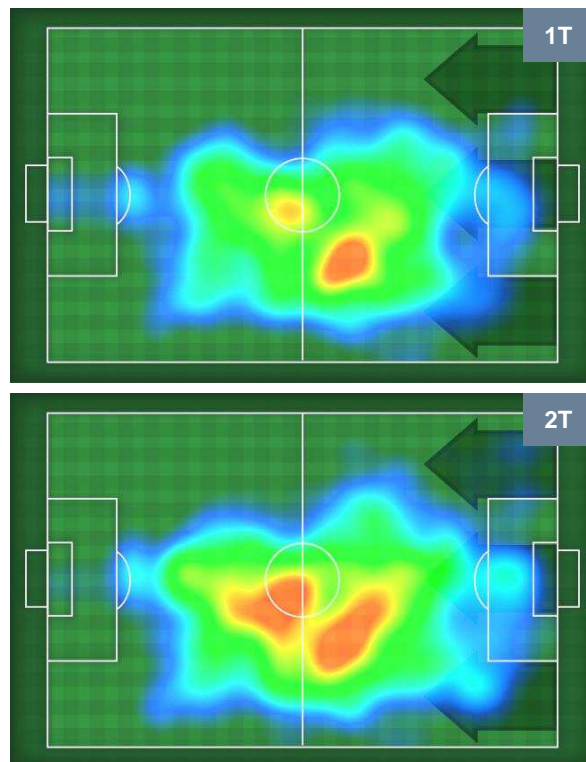

INTER  INT 2 0 ATA  ATALANTA

I dati statistici sopra riportati sono da intendersi definitivi decorse 24 ore dalla fine della partita.

Le sanzioni disciplinari sono officiose, come risultate dal rilevamento in tempo reale durante la gara e saranno ufficializzate al momento dell'omologazione da parte degli organi competenti.

Nel caso di gol di dubbia attribuzione, la Lega Serie A ufficializzerà il marcatore il giorno successivo ad ogni turno di campionato

Il dato del possesso palla è rilevato in diretta attraverso il mezzo televisivo, con una stima di errore del 5% dovuta a stacchi di immagine e replay.