

CROTONE



CRO 1

1 ATA



ATALANTA

FORMAZIONI

CROTONE

- 1 ALEX CORDAZ (P)
- 37 DAVIDE FARAONI
- 7 FEDERICO CECCHERINI
- 23 MARCO CAPUANO
- 87 BRUNO MARTELLA
- 10 ANDREA BARBERIS
- 38 ROLANDO MANDRAGORA
- 92 AHMAD BENALI
- 29 MARCELLO TROTTA
- 17 ANTE BUDIMIR
- 9 ANDREA NALINI

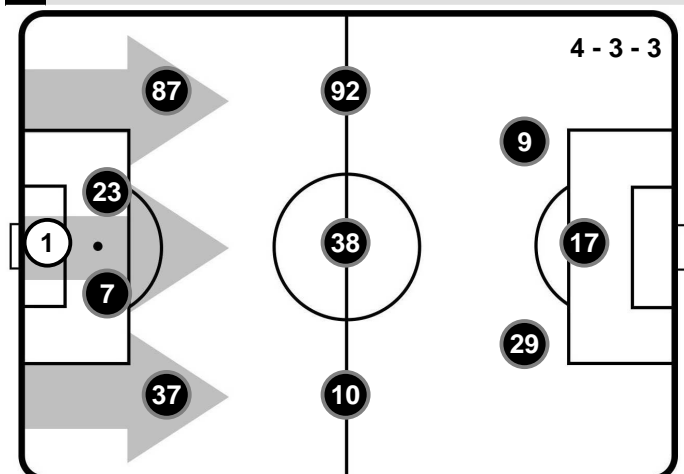

A disposizione

- 3 MARCO FESTA
- 78 ANIELLO VISCOVO
- 5 ADRIAN STOIAN
- 6 MARCUS ROHDEN
- 11 FEDERICO RICCI
- 13 MARIANO IZCO
- 20 DANIEL PAVLOVIC
- 34 STEFAN SIMIC
- 89 GIOVANNI CROCIATA
- 93 ARLIND AJETI
- 99 SIMY

Allenatore: WALTER ZENGA

Arbitro:

Guardalinee:

Guardalinee:

Quarto Uomo:

V.A.R.:

A.V.A.R.:

DAVIDE MASSA

ALESSANDRO GIALLATINI

FABIANO PRETI

DANIELE CHIFFI

PIERO GIACOMELLI

ALESSANDRO COSTANZO

ATALANTA

- 1 ETRIT BERISHA (P)
- 3 RAFAEL TOLOI
- 6 JOSE' PALOMINO
- 5 ANDREA MASIELLO
- 33 HANS HATEBOER
- 15 MARTEN DE ROON
- 4 BRYAN CRISTANTE
- 37 LEONARDO SPINAZZOLA
- 72 JOSIP ILICIC
- 29 ANDREA PETAGNA
- 9 ANDREAS CORNELIUS

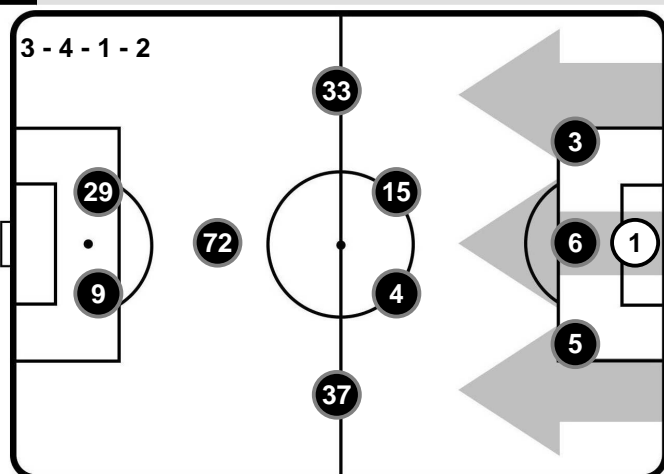

A disposizione

- 31 FRANCESCO ROSSI
- 91 PIERLUIGI GOLLINI
- 8 ROBIN GOSENS
- 11 REMO FREULER
- 21 TIMOTHY CASTAGNE
- 23 FILIPPO MELEGONI
- 28 GIANLUCA MANCINI
- 32 NICOLAS HAAS
- 88 JOAO SCHMIDT
- 95 ALESSANDRO BASTONI
- 99 MUSA BARROW

Allenatore: GIAN PIERO GASPERINI

CROTONE



CRO 1

1 ATA



ATALANTA

CRONOLOGIA

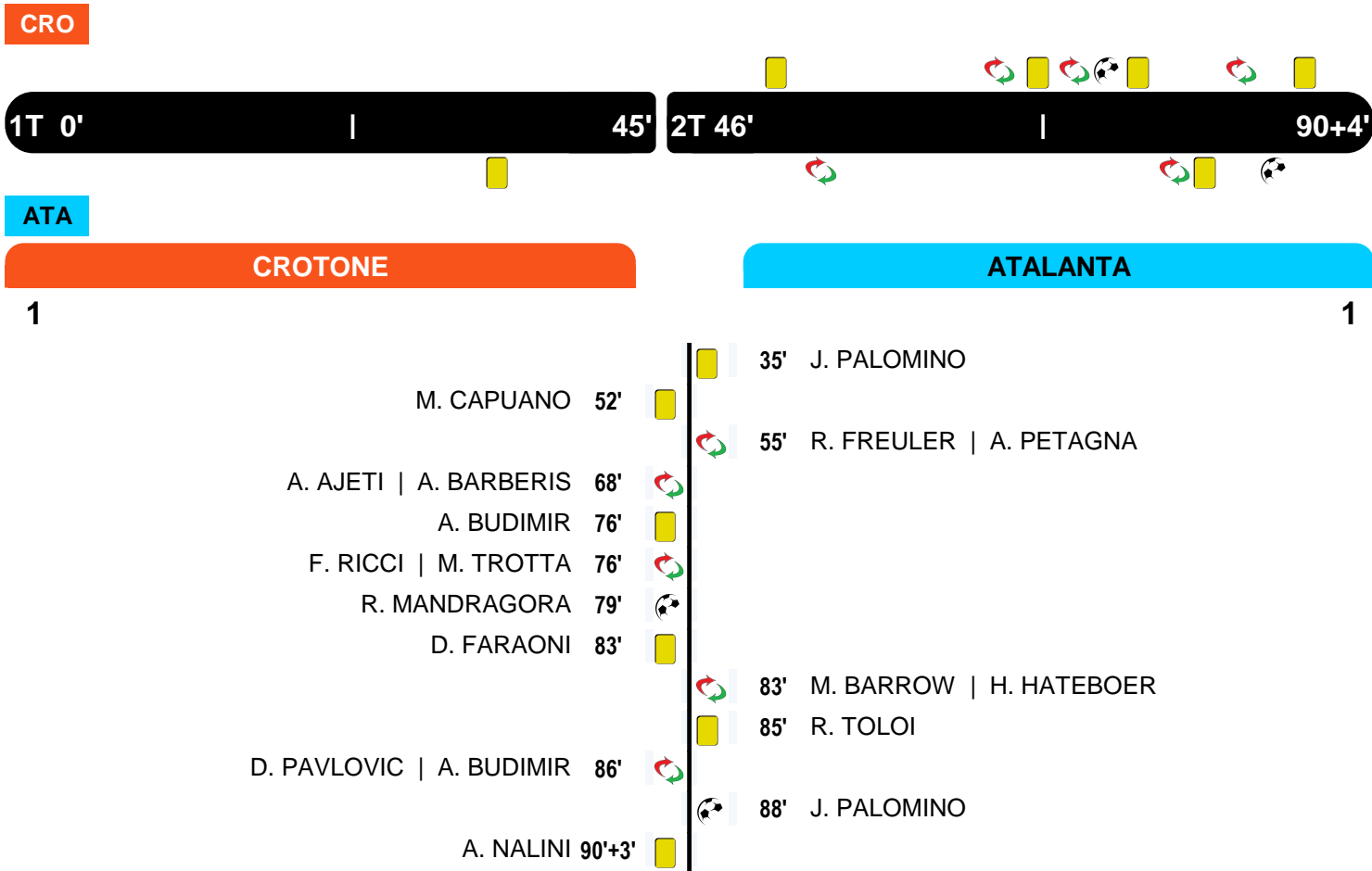

Legenda:

- Gol
- Rigore
- Ammonizione
- Espulsione
- Autogol
- Rigore sbagliato
- Doppia Ammonizione
- Sostituzione

CROTONE

CRO 1
1 ATA

ATALANTA

TEMPO DI GIOCO



Effettivo: 49%



POSSESSO PALLA

Tempo Effettivo 45'50

20'25 (45%)
25'25 (55%)

CROTONE

ATALANTA

Totale 20'25

11'59 (59%)
8'26 (41%)

 PROPRIA
META' CAMPO

CROTONE

 META' CAMPO
AVVERSARIA

Totale 25'25

12'56 (51%)
12'29 (49%)

 PROPRIA
META' CAMPO

ATALANTA

 META' CAMPO
AVVERSARIA

POSSESSO PALLA PER QUARTI

1T	0'-15'	2T	0'-15'
3'37	5'59	2'55	3'30
	16'-30'		16'-30'
2'29	2'44	3'45	4'36
	31'-45'		31'-49'
3'25	3'30	4'14	5'06

STATISTICHE SQUADRE

	CRO	ATA
Totale tiri	8	8
Tiri in porta (Gol)	4(1)	6(1)
Tiri in porta su azione da palla inattiva		3
Tiri in porta diretti da palla inattiva		1
Tiri in porta da area	1	4
Tiri fuori	4	2
Tiri fuori su azione da palla inattiva	1	1
Occasioni da gol	3	4
Fuorigioco	1	4
Corner	4	9
Falli fatti	16	12
Palle perse	28	33
Palle recuperate	28	29
Azioni manovrate	12	20
Contropiede	2	
Ripartenze da recupero	2	1
Lanci Lunghi	27	31
Azioni Pressing		1
Passaggi sbagliati	26	20
Parate	4	3

CROTONE

CRO 1
1 ATA

ATALANTA

STATISTICHE GIOCATORE

CROTONE		MIN	GS	AUT	PA	PI	PPU	AMM	DAM	ESP						
1	A. CORDAZ	94'	1		4	1	1									
		MIN	G	AUT	TP	TF	OG	AS	CR	FF	FS	PR	PP	AMM	DAM	ESP
37	D. FARAONI	94'							2	1	1	3	4	1		
7	F. CECCHERINI	94'				2					2	1	2			
23	M. CAPUANO	94'								2	1	1	1	1		
87	B. MARTELLA	94'			1				3			5	3			
10	A. BARBERIS	68'										1	3			
38	R. MANDRAGORA	94'	1		1	1	1			1	1	5	1			
92	A. BENALI	94'								2	3	5	6			
29	M. TROTTA	76'				1					1	2	2			
17	A. BUDIMIR	86'								4	2		3	1		
9	A. NALINI	94'			1		1		2	5		2	3	1		
11	F. RICCI	18'			1		1		1	1		2				
20	D. PAVLOVIC	8'														
93	A. AJETI	26'										1				

ATALANTA		MIN	GS	AUT	PA	PI	PPU	AMM	DAM	ESP						
1	E. BERISHA	94'	1		3											
		MIN	G	AUT	TP	TF	OG	AS	CR	FF	FS	PR	PP	AMM	DAM	ESP
3	R. TOLOI	94'							2	1	2	4	3	1		
6	J. PALOMINO	94'	1		1		1			1		2	1	1		
5	A. MASIELLO	94'			2		2		1		2	1	4			
33	H. HATEBOER	83'							2		1	1	1			
15	M. DE ROON	94'							1		5	1	2			
4	B. CRISTANTE	94'			1	1				1	2	5	4			
37	L. SPINAZZOLA	94'							4	3		4	4			
72	J. ILICIC	94'			1		1			1	1	3	5			
29	A. PETAGNA	55'			1	1			2	2	1	1	1			
9	A. CORNELIUS	94'							2	2	2	3	5			
11	R. FREULER	39'							2	1		4	3			
99	M. BARROW	11'							1							

Legenda

MIN : Minuti giocati
TP : Tiri in porta
AS : Assist
FS : Falli subiti
AMM : Ammonizioni
GS : Gol subiti
PPU : Parate da punizione diretta

G : Gol
TF : Tiri fuori
CR : Cross
PR : Palle recuperate
DAM : Doppia ammonizione
PA : Parate

AUT : Autogol
OG : Occasioni da gol
FF : Falli fatti
PP : Palle perse
ESP : Espulsioni
PI : Parate da palla inattiva

RANKING GIOCATORI

Tiri in porta (Gol)

1	A. MASIELLO	ATA	2(0)
2	B. CRISTANTE	ATA	1(0)
3	J. ILICIC	ATA	1(0)
4	R. MANDRAGORA	CRO	1(1)
5	B. MARTELLA	CRO	1(0)

Tiri fuori

1	F. CECCHERINI	CRO	2
2	B. CRISTANTE	ATA	1
3	R. MANDRAGORA	CRO	1
4	A. PETAGNA	ATA	1
5	M. TROTTA	CRO	1

Occasioni da gol

1	A. MASIELLO	ATA	2
2	J. ILICIC	ATA	1
3	R. MANDRAGORA	CRO	1
4	A. NALINI	CRO	1
5	J. PALOMINO	ATA	1

Assist

Cross

1	L. SPINAZZOLA	ATA	4
2	B. MARTELLA	CRO	3
3	A. CORNELIUS	ATA	2
4	D. FARAONI	CRO	2
5	R. FREULER	ATA	2

Palle recuperate

1	A. BENALI	CRO	5
2	B. CRISTANTE	ATA	5
3	R. MANDRAGORA	CRO	5
4	B. MARTELLA	CRO	5
5	R. FREULER	ATA	4

Palle perse

1	A. BENALI	CRO	6
2	A. CORNELIUS	ATA	5
3	J. ILICIC	ATA	5
4	B. CRISTANTE	ATA	4
5	D. FARAONI	CRO	4

Falli fatti

1	A. NALINI	CRO	5
2	A. BUDIMIR	CRO	4
3	L. SPINAZZOLA	ATA	3
4	A. BENALI	CRO	2
5	M. CAPUANO	CRO	2

Falli subiti

1	M. DE ROON	ATA	5
2	A. BENALI	CRO	3
3	A. BUDIMIR	CRO	2
4	F. CECCHERINI	CRO	2
5	A. CORNELIUS	ATA	2

CROTONE



CRO 1

1 ATA



ATALANTA

RANKING GIOCATORI (Performance Chilometriche-Velocistiche)

Jog - Run - Sprint (km)

Rank	Player	totale km	
1	ROLANDO MANDRAGORA	12.343	
	2.478	8.835	1.03
2	AHMAD BENALI	12.1	
	2.784	8.398	0.918
3	ANDREA NALINI	11.611	
	2.495	7.982	1.134
4	DAVIDE FARAONI	10.913	
	2.679	7.259	0.975
5	BRUNO MARTELLA	10.527	
	2.875	6.732	0.92

Velocità media in Run (km/h)

Rank	Player	Team	Velocità
1	F. RICCI	CRO	9.1
2	D. PAVLOVIC	CRO	8.9
3	A. BENALI	CRO	8
4	R. MANDRAGORA	CRO	8
5	A. NALINI	CRO	8

Velocità in Sprint (km/h)

Rank	Player	Team	Velocità
1	M. TROTTA	CRO	32.78
2	B. MARTELLA	CRO	31.53
3	A. NALINI	CRO	31.38
4	A. BUDIMIR	CRO	30.98

Jog - Run - Sprint (km)

Rank	Player	totale km	
1	BRYAN CRISTANTE	11.814	
	2.472	8.566	0.776
2	MARTEN DE ROON	11.485	
	2.474	8.218	0.793
3	ANDREAS CORNELIUS	11.399	
	2.734	7.679	0.986
4	LEONARDO SPINAZZOLA	11.391	
	2.633	7.648	1.11
5	JOSE' PALOMINO	11.145	
	2.697	7.767	0.681

Velocità media in Run (km/h)

Rank	Player	Team	Velocità
1	M. BARROW	ATA	8.1
2	R. FREULER	ATA	8
3	B. CRISTANTE	ATA	7.9
4	H. HATEBOER	ATA	7.8
5	M. DE ROON	ATA	7.5

Velocità in Sprint (km/h)

Rank	Player	Team	Velocità
1	H. HATEBOER	ATA	32.79
2	L. SPINAZZOLA	ATA	31.74
3	A. CORNELIUS	ATA	31.47
4	J. PALOMINO	ATA	30.89

PERFORMANCE DI SQUADRA (Chilometriche-Velocistiche)

Distanza percorsa (Km)	113.358
Velocità Media (Km/h)	7.2

Jog-Run-Sprint (km 113.358)

27.077	77.254	9.027
--------	--------	-------

Distanza percorsa (Km)	112.006
Velocità Media (Km/h)	7

Jog-Run-Sprint (km 112.006)

26.713	76.778	8.515
--------	--------	-------

CROTONE



CRO 1

1 ATA



ATALANTA

HEATMAP

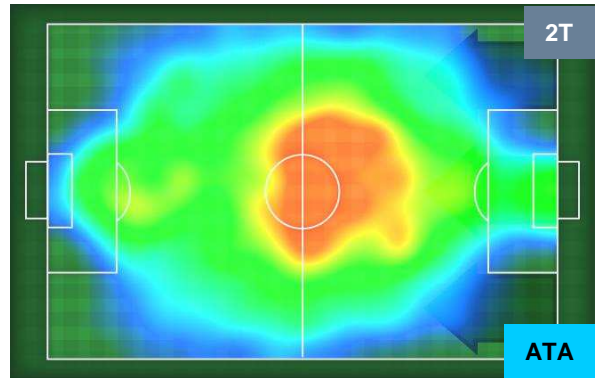
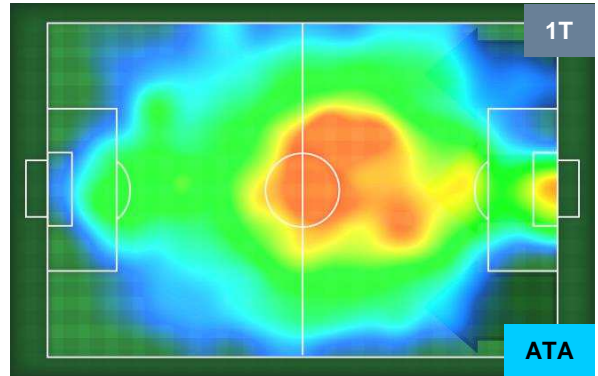
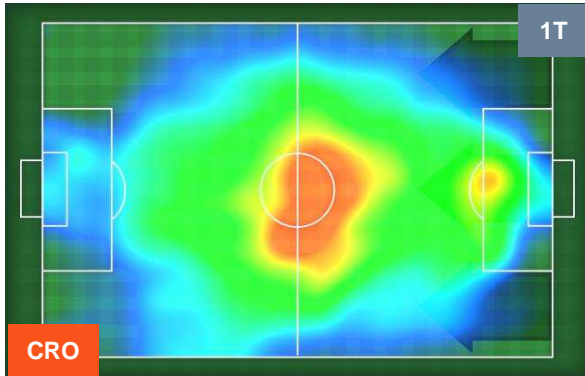

CROTONE



CRO 1

1 ATA



ATALANTA

POSIZIONI MEDIE

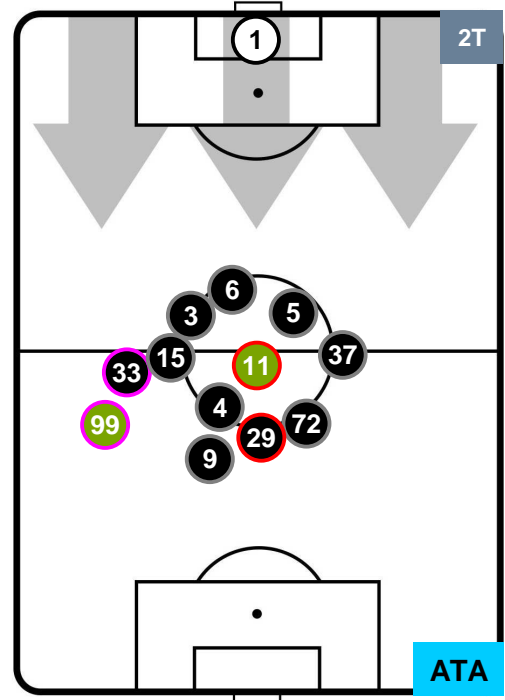
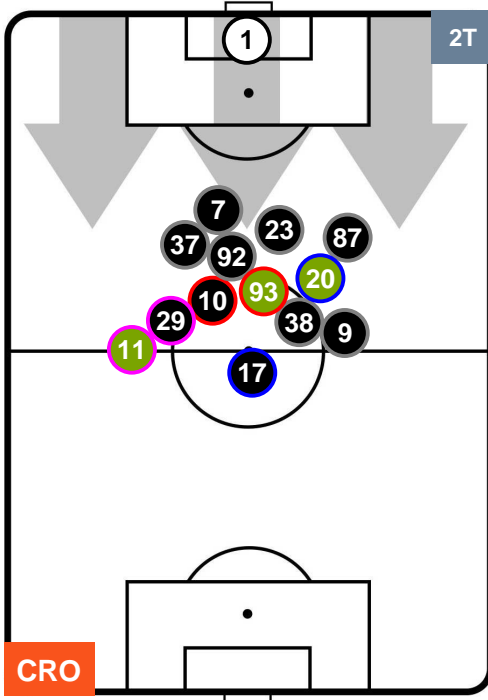
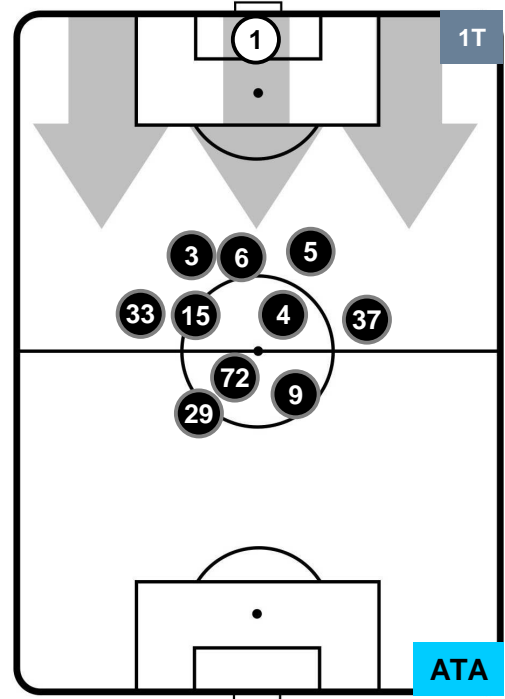
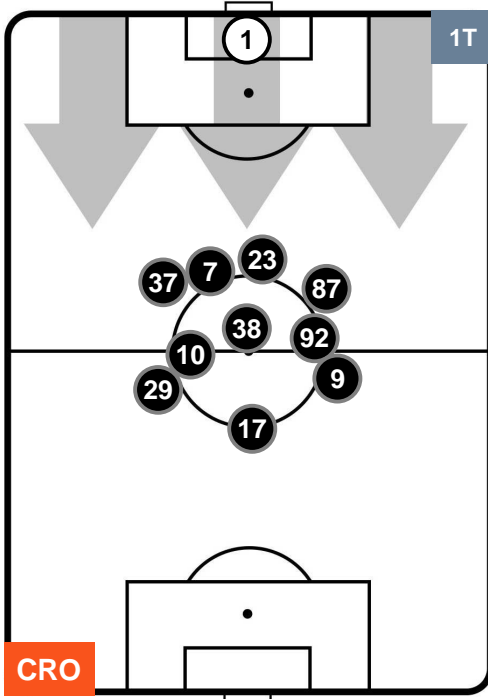

- Legenda:**
- 1ª Sostituzione ● Giocatore Entrato ● Giocatore Uscito
 - 2ª Sostituzione ● Giocatore Entrato ● Giocatore Uscito ■ Giocatore Entrato in sostituzione di ●
 - 3ª Sostituzione ● Giocatore Entrato ● Giocatore Uscito ■ Giocatore Entrato in sostituzione di ●

CROTONE



CRO 1

1 ATA



ATALANTA

POSIZIONI MEDIE POSSESSO PALLA (proprio)

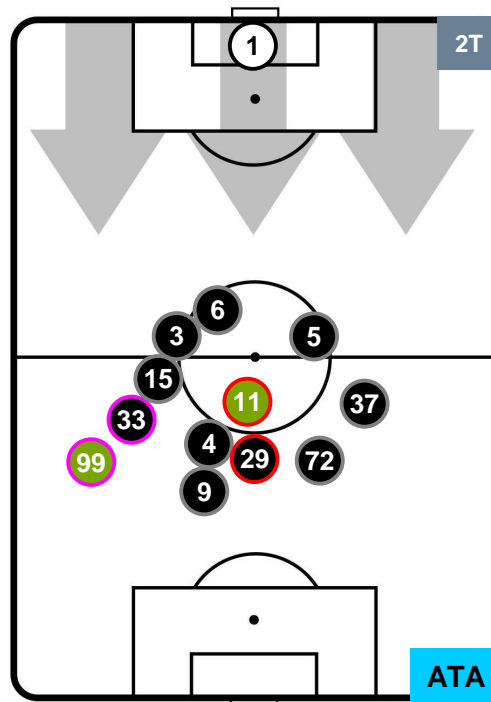
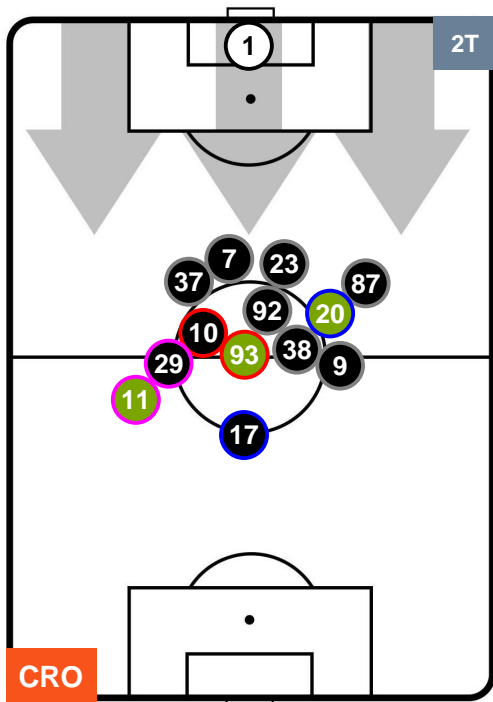
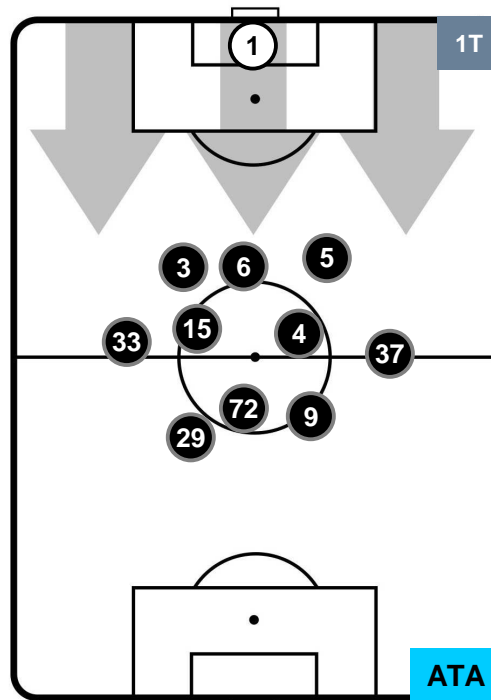
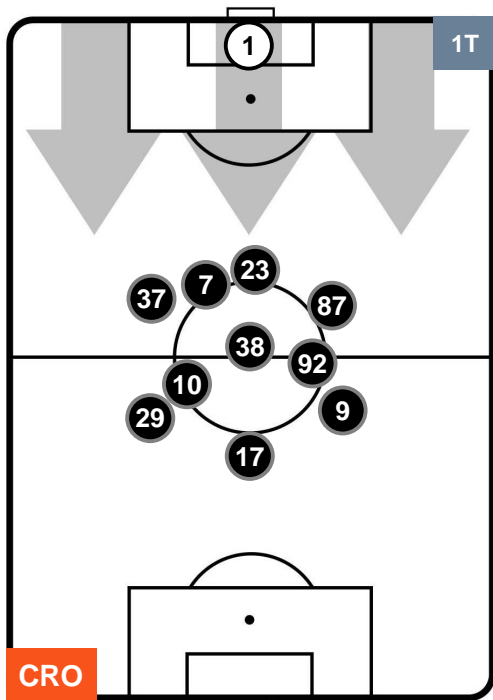

- Legenda:**
- 1ª Sostituzione ● Giocatore Entrato ● Giocatore Uscito
 - 2ª Sostituzione ● Giocatore Entrato ● Giocatore Uscito Giocatore Entrato in sostituzione di ●
 - 3ª Sostituzione ● Giocatore Entrato ● Giocatore Uscito Giocatore Entrato in sostituzione di ●

CROTONE



CRO 1

1 ATA



ATALANTA

POSIZIONI MEDIE POSSESSO PALLA (avversario)

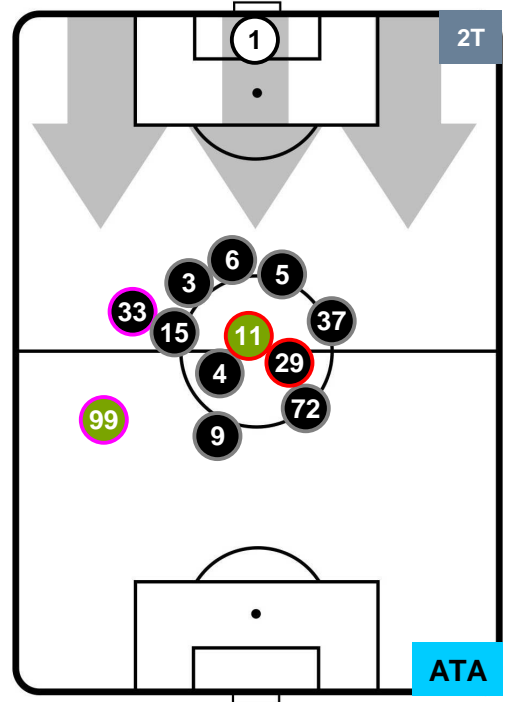
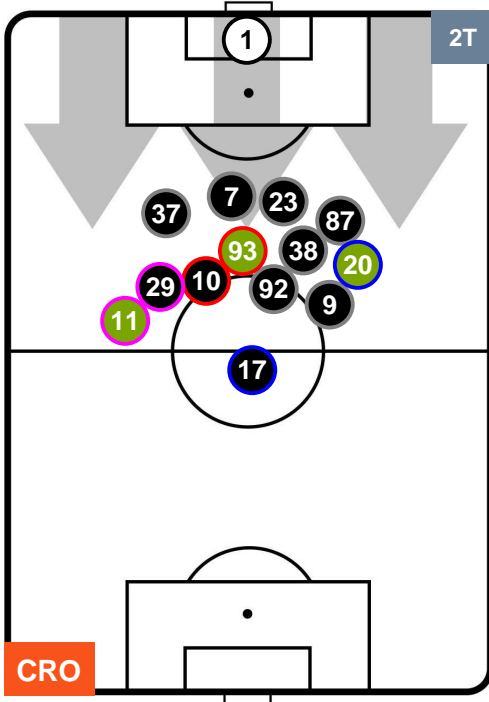
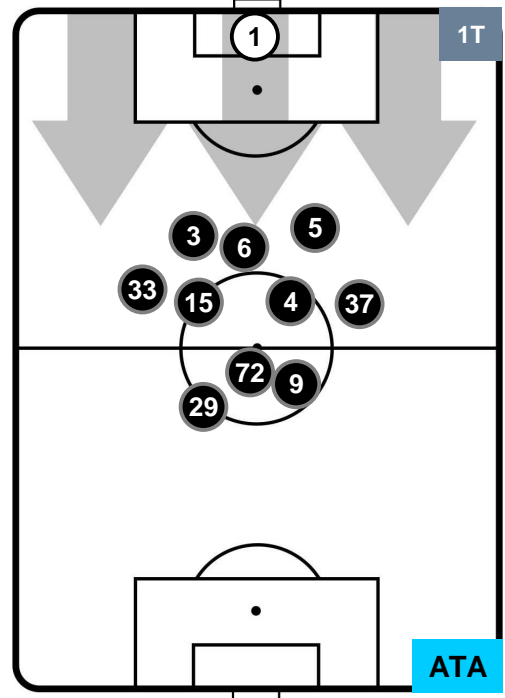
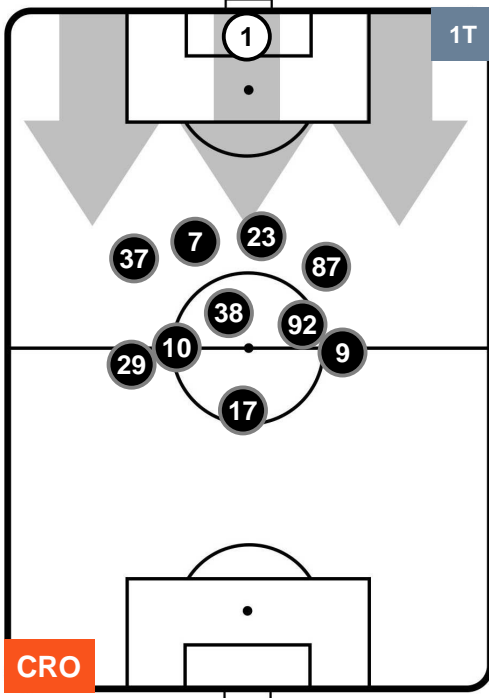

- Legenda:**
- 1ª Sostituzione ● Giocatore Entrato ● Giocatore Uscito
 - 2ª Sostituzione ● Giocatore Entrato ● Giocatore Uscito Giocatore Entrato in sostituzione di ●
 - 3ª Sostituzione ● Giocatore Entrato ● Giocatore Uscito Giocatore Entrato in sostituzione di ●

CROTONE



CRO 1

1 ATA



ATALANTA

BARICENTRO

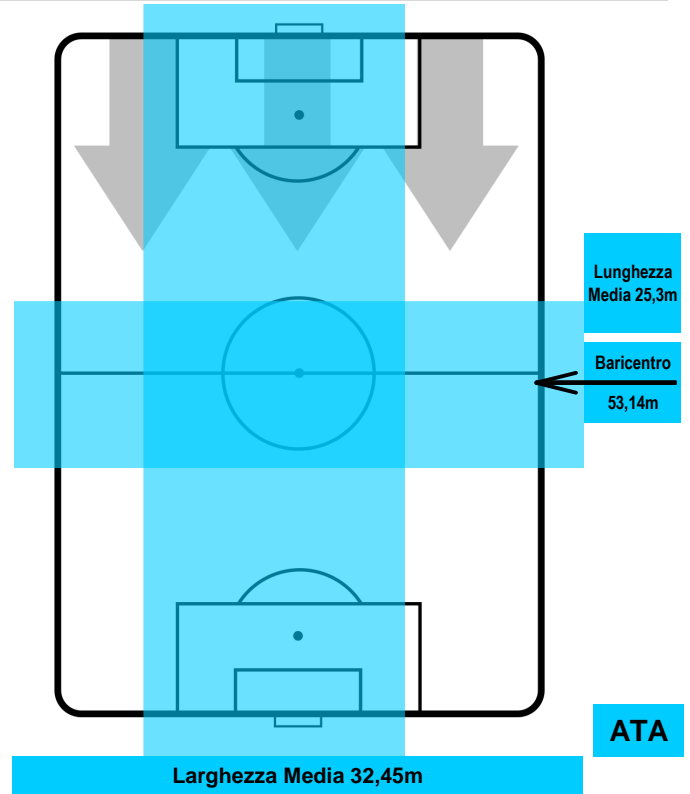
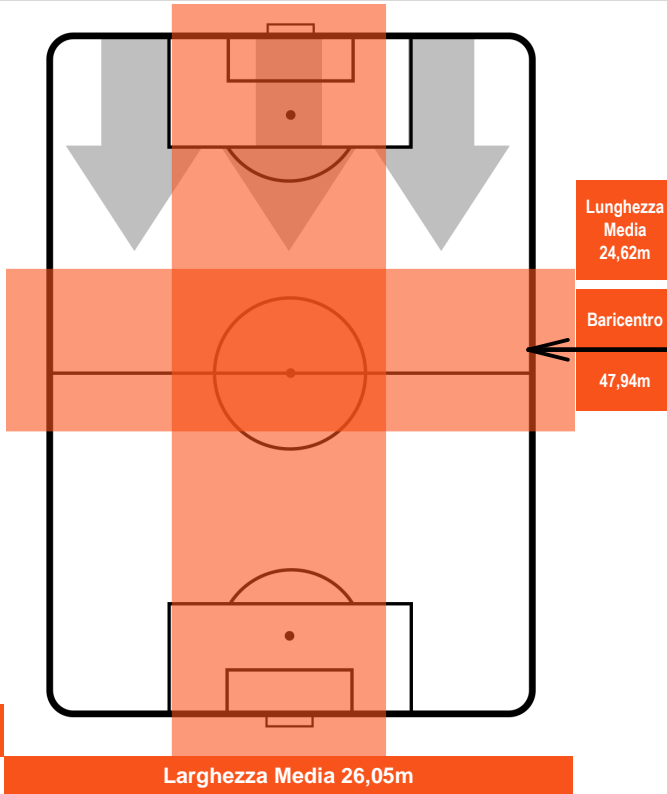

BILANCIAMENTO OFFENSIVO

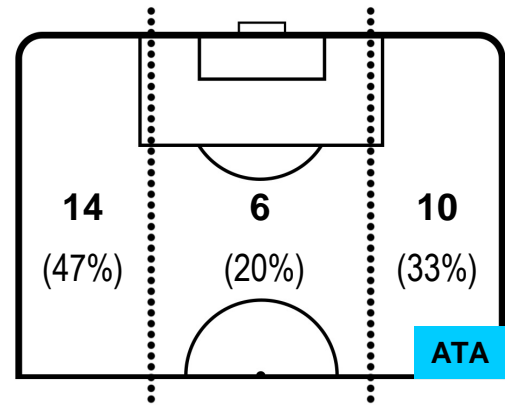
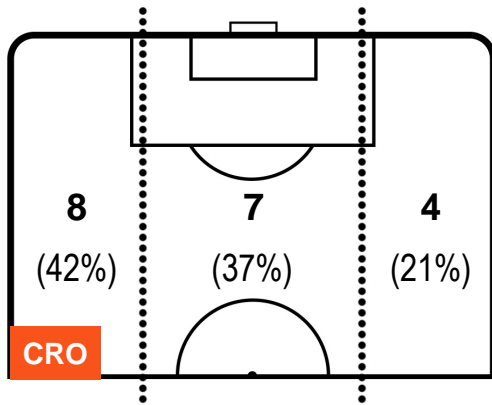

CROTONE **CRO 1** **1** **ATA** ATALANTA

ZONE DI TIRO

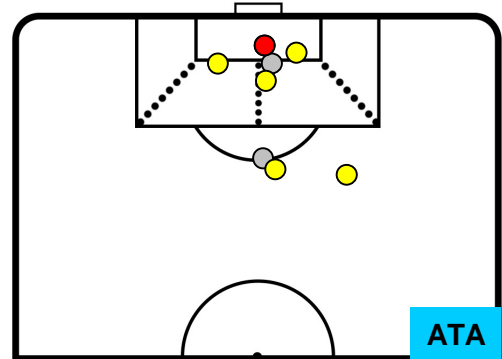
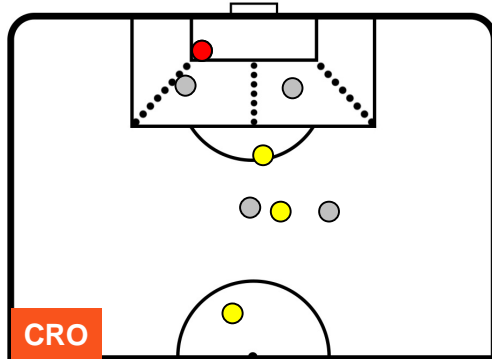

CROSS IN GIOCO

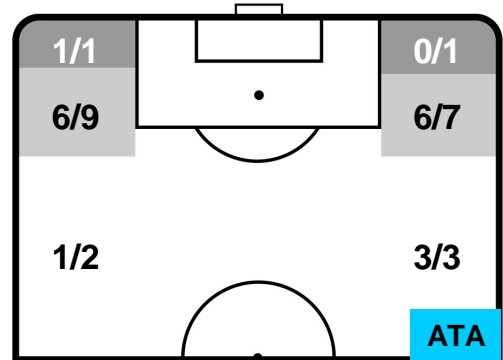
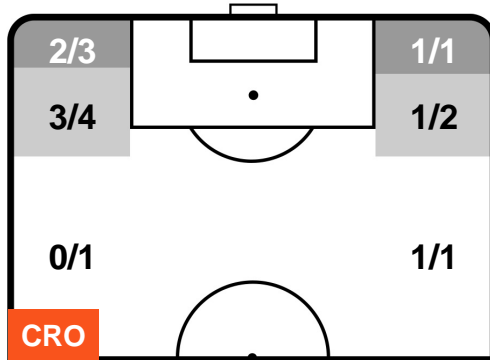

PALLE RECUPERATE

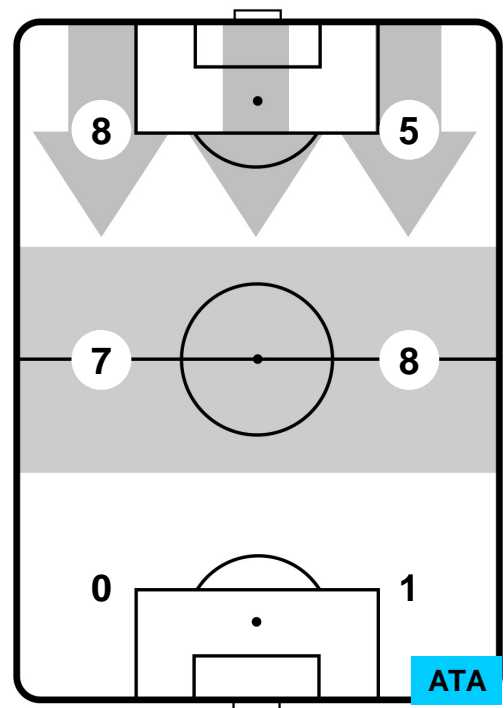
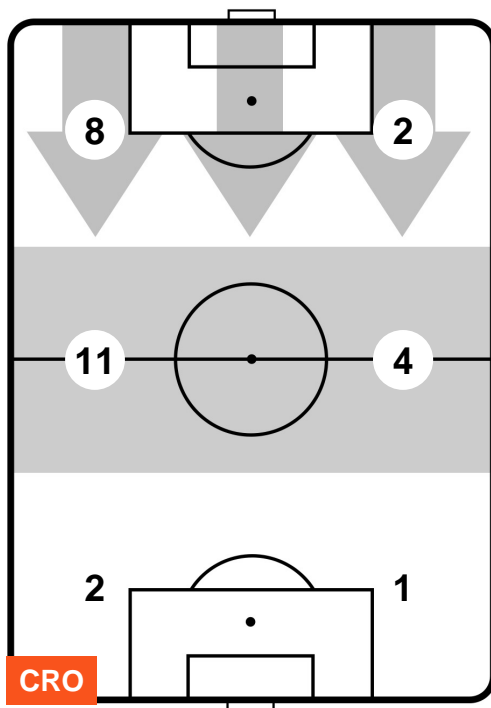

CROTONE



CRO 1

1 ATA



ATALANTA

MVP (Most Valuable Player)

ROLANDO MANDRAGORA		38
CROTONE		CRO
Ruolo:	Centrocampista	
Altezza:	1,83m	
Peso:	75 Kg	
Data Nascita:	29/06/1997	
Nazionalità:	ITA	
Jog 20% - Run 72% - Sprint 8%		Km 12.343
2.478	8.835	1.03
Statistiche		
Gol	1	
Occasioni da gol	1	
Totale tiri	2	
Tiri in porta (Gol)	1(1)	
Azioni attacco	3	
Palle recuperate	5	
Falli subiti	1	
Minuti giocati	94'	

JOSE' PALOMINO		6
ATALANTA		ATA
Ruolo:	Difensore	
Altezza:	1,9m	
Peso:	78 Kg	
Data Nascita:	05/01/1990	
Nazionalità:	ARG	
Jog 24% - Run 70% - Sprint 6%		Km 11.145
2.697	7.767	0.681
Statistiche		
Gol	1	
Occasioni da gol	1	
Totale tiri	1	
Tiri in porta (Gol)	1(1)	
Azioni attacco	1	
Palle recuperate	2	
Minuti giocati	94'	

HeatMap

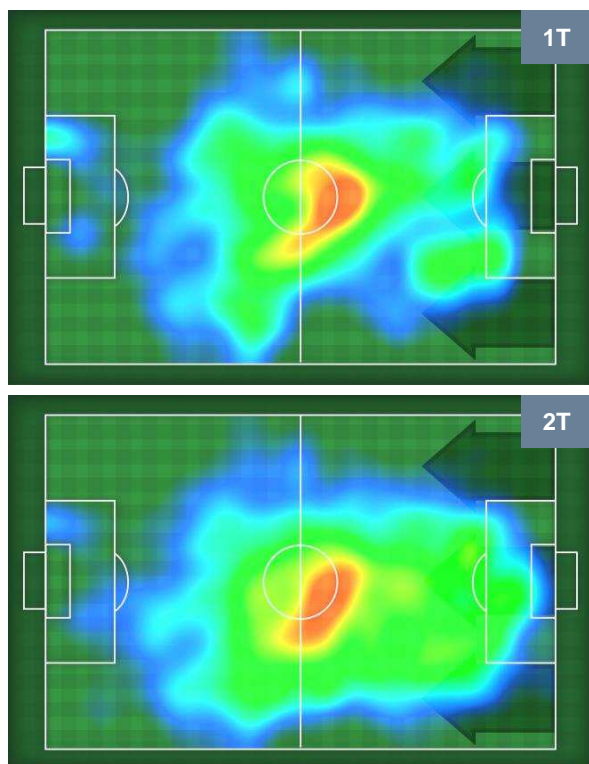

HeatMap

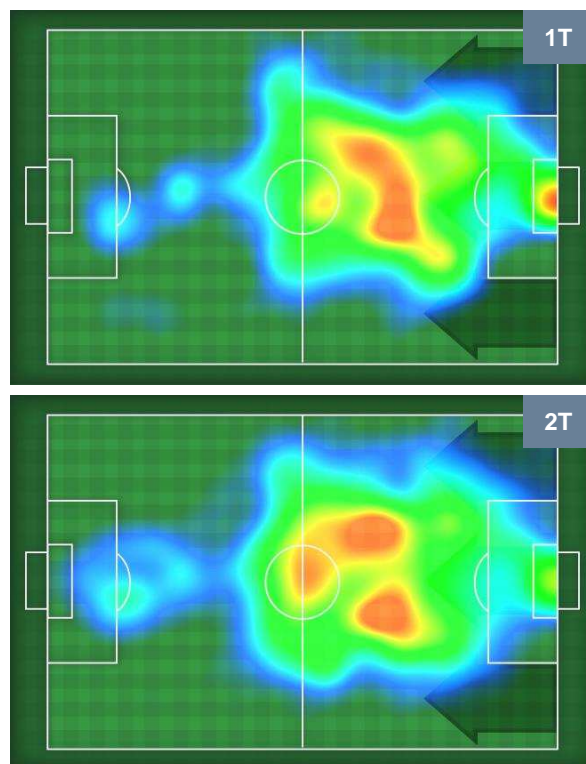

CROTONE  CRO 1 1 ATA  ATALANTA

I dati statistici sopra riportati sono da intendersi definitivi decorse 24 ore dalla fine della partita.

Le sanzioni disciplinari sono officiose, come risultate dal rilevamento in tempo reale durante la gara e saranno ufficializzate al momento dell'omologazione da parte degli organi competenti.

Nel caso di gol di dubbia attribuzione, la Lega Serie A ufficializzerà il marcatore il giorno successivo ad ogni turno di campionato

Il dato del possesso palla è rilevato in diretta attraverso il mezzo televisivo, con una stima di errore del 5% dovuta a stacchi di immagine e replay.