

LAZIO



LAZ 1

1 ATA



ATALANTA

FORMAZIONI

LAZIO

- 1 THOMAS STRAKOSHA (P)
- 27 LUIZ FELIPE
- 3 STEFAN DE VRIJ
- 22 MARTIN CACERES
- 77 ADAM MARUSIC
- 96 ALESSANDRO MURGIA
- 6 LUCAS LEIVA
- 21 SERGEJ MILINKOVIC-SAVIC
- 19 SENAD LULIC
- 18 LUIS ALBERTO
- 20 FELIPE CAICEDO

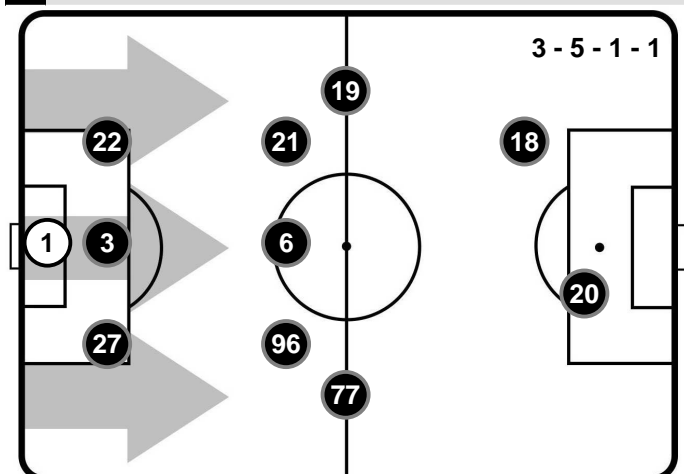

A disposizione

- 23 GUIDO GUERRIERI
- 25 IVAN VARGIC
- 4 GIL PATRIC
- 5 JORDAN LUKAKU
- 7 NANI
- 8 DUSAN BASTA
- 10 FELIPE ANDERSON
- 11 LUCA CRECCO
- 13 WALLACE
- 15 BASTOS
- 88 DAVIDE DI GENNARO

Allenatore: SIMONE INZAGHI

Arbitro:

Guardalinee:

Guardalinee:

Quarto Uomo:

V.A.R.:

A.V.A.R.:

LUCA BANTI

FILIPPO MELI

MAURO VIVENZI

FABIO MARESCA

LUCA PAIRETTO

GIANLUCA VUOTO

ATALANTA

- 1 ETRIT BERISHA (P)
- 3 RAFAEL TOLOI
- 6 JOSE' PALOMINO
- 5 ANDREA MASIELLO
- 21 TIMOTHY CASTAGNE
- 15 MARTEN DE ROON
- 11 REMO FREULER
- 8 ROBIN GOSENS
- 4 BRYAN CRISTANTE
- 99 MUSA BARROW
- 10 ALEJANDRO GOMEZ

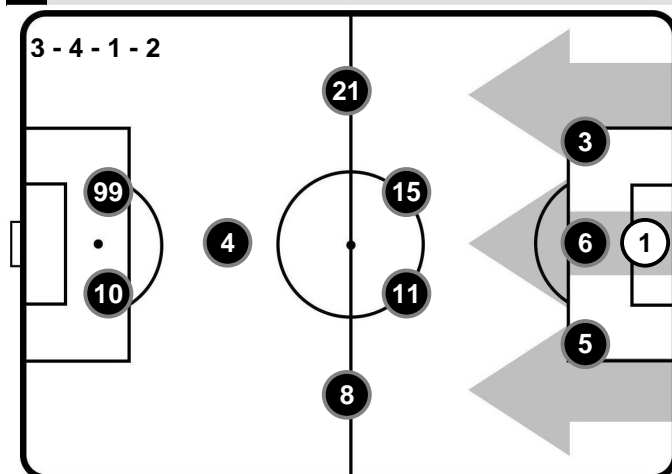

A disposizione

- 31 FRANCESCO ROSSI
- 91 PIERLUIGI GOLLINI
- 9 ANDREAS CORNELIUS
- 28 GIANLUCA MANCINI
- 32 NICOLAS HAAS
- 33 HANS HATEBOER
- 44 DEJAN KULUSEVSKI
- 51 THOMAS BOLIS
- 72 JOSIP ILICIC
- 78 ENRICO DEL PRATO

Allenatore: GIAN PIERO GASPERINI

LAZIO



LAZ 1

1 ATA



ATALANTA

CRONOLOGIA

LAZ



1T 0'

45+2'

2T 46'

90+3'

ATA

LAZIO

ATALANTA

1

1

LUIZ FELIPE 21'

F. CAICEDO 24'

FELIPE ANDERSON | LUIS ALBERTO 37'

BASTOS | LUIZ FELIPE 55'

A. MURGIA 68'

J. LUKAKU | F. CAICEDO 69'

S. MILINKOVIC-SAVIC 74'

2' M. BARROW

48' A. MASIELLO

52' J. ILICIC | M. BARROW

71' H. HATEBOER | T. CASTAGNE

90' R. TOLOI

Legenda:

- Gol
- Rigore
- Ammonizione
- Espulsione
- Autogol
- Rigore sbagliato
- Doppia Ammonizione
- Sostituzione

LAZIO

LAZ 1
1 ATA

ATALANTA

TEMPO DI GIOCO



Effettivo: 60%



POSSESSO PALLA

Tempo Effettivo 57'09

27'18 (48%)
29'51 (52%)

LAZIO

ATALANTA

Totale 27'18

15'22 (56%)
11'56 (44%)

 PROPRIA
META' CAMPO

LAZIO

 META' CAMPO
AVVERSARIA

Totale 29'51

16'58 (57%)
12'53 (43%)

 PROPRIA
META' CAMPO

ATALANTA

 META' CAMPO
AVVERSARIA

POSSESSO PALLA PER QUARTI

1T	0'-15'	2T	0'-15'
5'11	4'19	3'38	5'05
	16'-30'		16'-30'
5'38	2'41	4'38	4'10
	31'-47'		31'-48'
4'24	6'46	3'49	6'49

STATISTICHE SQUADRE

	LAZ	ATA
Totale tiri	11	16
Tiri in porta (Gol)	5(1)	10(1)
Tiri in porta su azione da palla inattiva	1	
Tiri in porta da area	4	9
Tiri fuori	6	6
Tiri fuori su azione da palla inattiva	1	2
Occasioni da gol	6	12
Assist	2	4
Fuorigioco	2	4
Corner	6	9
Falli fatti	6	8
Palle perse	48	42
Palle recuperate	35	46
Azioni manovrate	12	14
Ripartenze da recupero	1	2
Lanci Lunghi	25	16
Azioni Pressing	2	8
Passaggi sbagliati	32	28
Parate	4	2

LAZIO

LAZ 1
1 ATA

ATALANTA

STATISTICHE GIOCATORE

LAZIO		MIN	GS	AUT	PA	PI	PPU	AMM	DAM	ESP						
1	T. STRAKOSHA	95'	1		4											
		MIN	G	AUT	TP	TF	OG	AS	CR	FF	FS	PR	PP	AMM	DAM	ESP
27	LUIZ FELIPE	57'								1		3	2	1		
3	S. DE VRIJ	95'				1	1				1	13				
22	M. CACERES	95'										7	2			
77	A. MARUSIC	95'											5			
96	A. MURGIA	95'			1					2		4	4	1		
6	L. LEIVA	95'			1	2	1	1				3	7			
21	S. MILINKOVIC-SAVIC	95'			1	1	1			2	1	1	6	1		
19	S. LULIC	95'							1	1	1	2	2			
18	LUIS ALBERTO	37'						1					5			
20	F. CAICEDO	71'	1		1	2	2				1		4			
5	J. LUKAKU	24'										1				
10	FELIPE ANDERSON	58'			1		1				3	1	10			
15	BASTOS	38'											1			

ATALANTA		MIN	GS	AUT	PA	PI	PPU	AMM	DAM	ESP						
1	E. BERISHA	95'	1		2	1										
		MIN	G	AUT	TP	TF	OG	AS	CR	FF	FS	PR	PP	AMM	DAM	ESP
3	R. TOLOI	95'				1	1			1	1	3	2	1		
6	J. PALOMINO	95'				1	1			3		3				
5	A. MASIELLO	95'								2		6	1	1		
21	T. CASTAGNE	73'							1			3	5			
15	M. DE ROON	95'						1		1		8	2			
11	R. FREULER	95'			1	1	1				2	7	6			
8	R. GOSENS	95'			1		1	1	1			6	1			
4	B. CRISTANTE	95'			1	1	2					2	9			
99	M. BARROW	54'	1		2		2					1	6			
10	A. GOMEZ	95'			3		2	1	1		3	6	3			
33	H. HATEBOER	22'			1		1			1		1	1			
72	J. ILICIC	41'			1	2	1	1					6			

Legenda

MIN : Minuti giocati
TP : Tiri in porta
AS : Assist
FS : Falli subiti
AMM : Ammonizioni
GS : Gol subiti
PPU : Parate da punizione diretta

G : Gol
TF : Tiri fuori
OG : Occasioni da gol
CR : Cross
PR : Palle recuperate
DAM : Doppia ammonizione
PA : Parate

AUT : Autogol
OG : Occasioni da gol
FF : Falli fatti
PP : Palle perse
ESP : Espulsioni
PI : Parate da palla inattiva

RANKING GIOCATORI

Tiri in porta (Gol)

1	A. GOMEZ	ATA	3(0)
2	M. BARROW	ATA	2(1)
3	F. CAICEDO	LAZ	1(1)
4	B. CRISTANTE	ATA	1(0)
5	FELIPE ANDERSON	LAZ	1(0)

Tiri fuori

1	F. CAICEDO	LAZ	2
2	J. ILICIC	ATA	2
3	L. LEIVA	LAZ	2
4	B. CRISTANTE	ATA	1
5	S. DE VRIJ	LAZ	1

Occasioni da gol

1	M. BARROW	ATA	2
2	F. CAICEDO	LAZ	2
3	B. CRISTANTE	ATA	2
4	A. GOMEZ	ATA	2
5	S. DE VRIJ	LAZ	1

Assist

1	M. DE ROON	ATA	1
2	A. GOMEZ	ATA	1
3	R. GOSENS	ATA	1
4	J. ILICIC	ATA	1
5	L. LEIVA	LAZ	1

Cross

1	T. CASTAGNE	ATA	1
2	A. GOMEZ	ATA	1
3	R. GOSENS	ATA	1
4	S. LULIC	LAZ	1

Palle recuperate

1	S. DE VRIJ	LAZ	13
2	M. DE ROON	ATA	8
3	M. CACERES	LAZ	7
4	R. FREULER	ATA	7
5	A. GOMEZ	ATA	6

Palle perse

1	FELIPE ANDERSON	LAZ	10
2	B. CRISTANTE	ATA	9
3	L. LEIVA	LAZ	7
4	M. BARROW	ATA	6
5	R. FREULER	ATA	6

Falli fatti

1	J. PALOMINO	ATA	3
2	A. MASIELLO	ATA	2
3	S. MILINKOVIC-SAVIC	LAZ	2
4	A. MURGIA	LAZ	2
5	M. DE ROON	ATA	1

Falli subiti

1	FELIPE ANDERSON	LAZ	3
2	A. GOMEZ	ATA	3
3	R. FREULER	ATA	2
4	F. CAICEDO	LAZ	1
5	S. DE VRIJ	LAZ	1

LAZIO



LAZ 1

1 ATA



ATALANTA

RANKING GIOCATORI (Performance Chilometriche-Velocistiche)

Jog - Run - Sprint (km)

Rank	Player	totale km	
1	ALESSANDRO MURGIA	11.75	
	2.338	8.357	1.055
2	LUCAS LEIVA	11.677	
	2.437	8.493	0.747
3	SERGEJ MILINKOVIC-SAVIC	11.323	
	2.128	8.613	0.582
4	STEFAN DE VRIJ	11.191	
	2.547	7.776	0.868
5	SENAD LULIC	10.985	
	2.772	7.332	0.881

Velocità media in Run (km/h)

Rank	Player	Team	Velocità (km/h)
1	L. LEIVA	LAZ	7.8
2	S. MILINKOVIC-SAVIC	LAZ	7.7
3	A. MURGIA	LAZ	7.7
4	LUIS ALBERTO	LAZ	7.6
5	LUIZ FELIPE	LAZ	7.5

Velocità in Sprint (km/h)

Rank	Player	Team	Velocità (km/h)
1	FELIPE ANDERSON	LAZ	32.49
2	S. DE VRIJ	LAZ	32.37
3	LUIZ FELIPE	LAZ	30.88
4	J. LUKAKU	LAZ	30.65

Jog - Run - Sprint (km)

Rank	Player	totale km	
1	BRYAN CRISTANTE	11.987	
	2.463	8.797	0.727
2	MARTEN DE ROON	11.657	
	2.43	8.369	0.858
3	REMO FREULER	11.645	
	2.431	8.405	0.809
4	ROBIN GOSENS	11.325	
	2.857	7.268	1.2
5	RAFAEL TOLOI	10.781	
	2.875	7.064	0.842

Velocità media in Run (km/h)

Rank	Player	Team	Velocità (km/h)
1	T. CASTAGNE	ATA	8.1
2	M. BARROW	ATA	7.9
3	B. CRISTANTE	ATA	7.9
4	R. FREULER	ATA	7.6
5	M. DE ROON	ATA	7.5

Velocità in Sprint (km/h)

Rank	Player	Team	Velocità (km/h)
1	M. BARROW	ATA	32.76
2	J. PALOMINO	ATA	30.88
3	A. GOMEZ	ATA	30.67
4	R. FREULER	ATA	30.53

PERFORMANCE DI SQUADRA (Chilometriche-Velocistiche)

Distanza percorsa (Km)	110.795
Velocità Media (Km/h)	7

Jog-Run-Sprint (km 110.795)

25.734	76.764	8.297
--------	--------	-------

Distanza percorsa (Km)	111.752
Velocità Media (Km/h)	6.9

Jog-Run-Sprint (km 111.752)

27.678	75.151	8.923
--------	--------	-------

LAZIO



LAZ 1

1 ATA



ATALANTA

HEATMAP

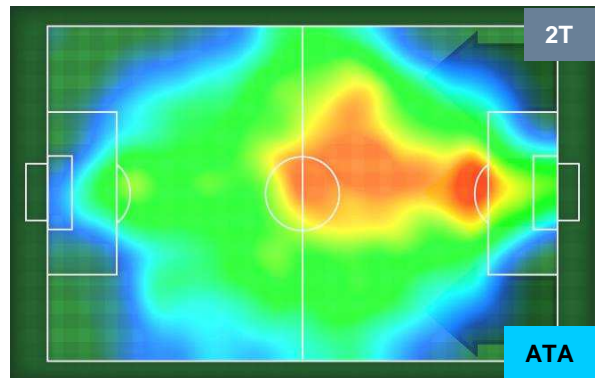
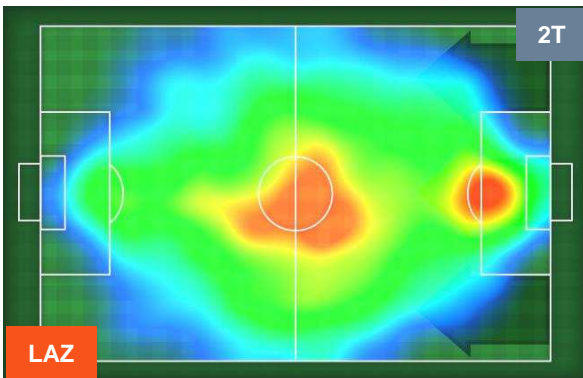
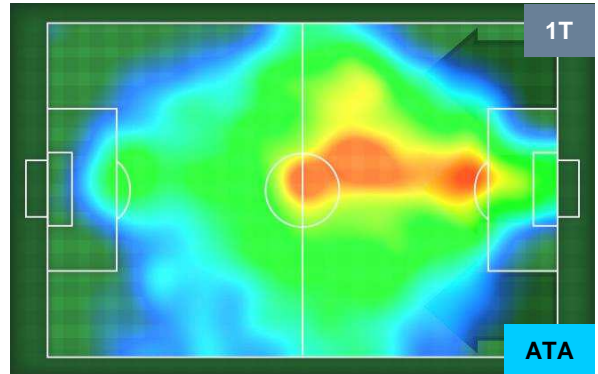
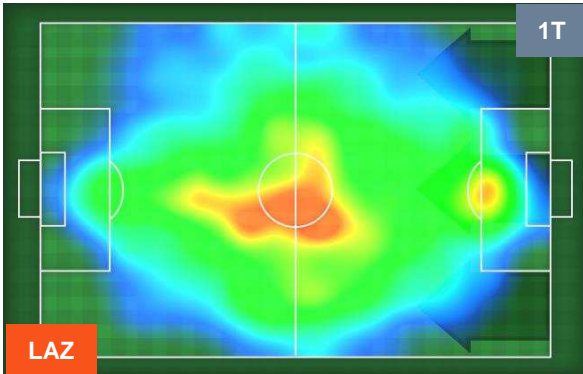

LAZIO



LAZ 1

1 ATA



ATALANTA

POSIZIONI MEDIE

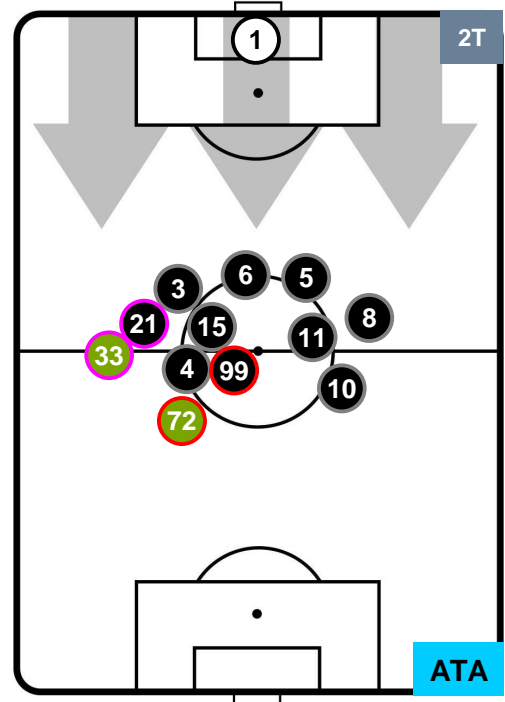
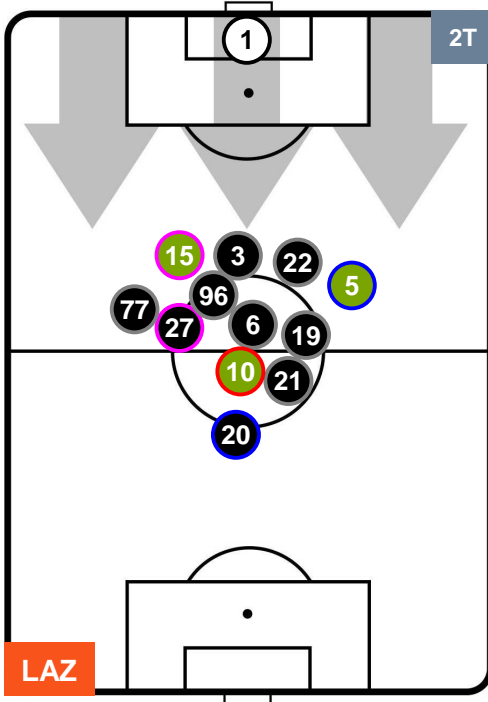
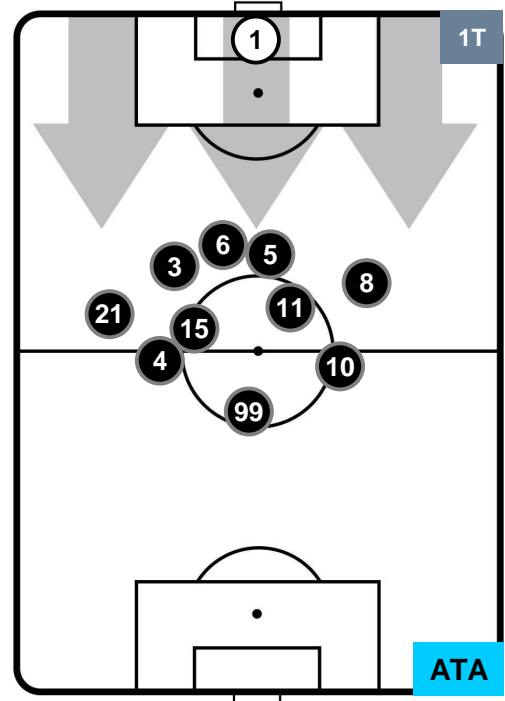
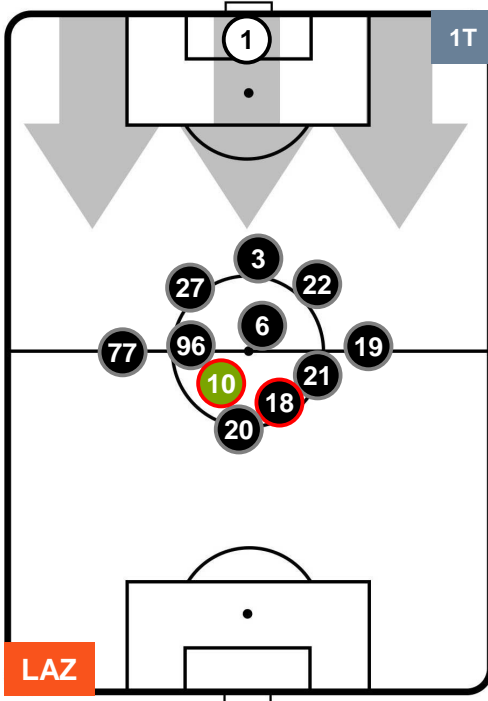

- Legenda:**
- 1ª Sostituzione ● Giocatore Entrato ● Giocatore Uscito
 - 2ª Sostituzione ● Giocatore Entrato ● Giocatore Uscito ● Giocatore Entrato in sostituzione di ●
 - 3ª Sostituzione ● Giocatore Entrato ● Giocatore Uscito ● Giocatore Entrato in sostituzione di ●

LAZIO **LAZ 1** **1** **ATA**

POSIZIONI MEDIE POSSESSO PALLA (proprio)

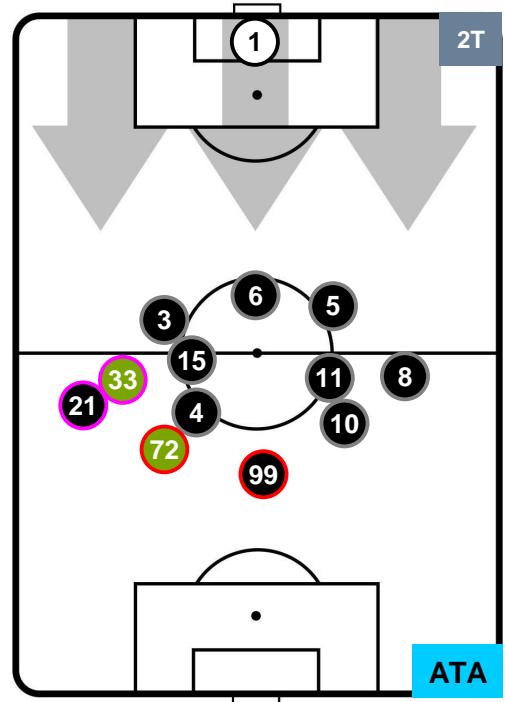
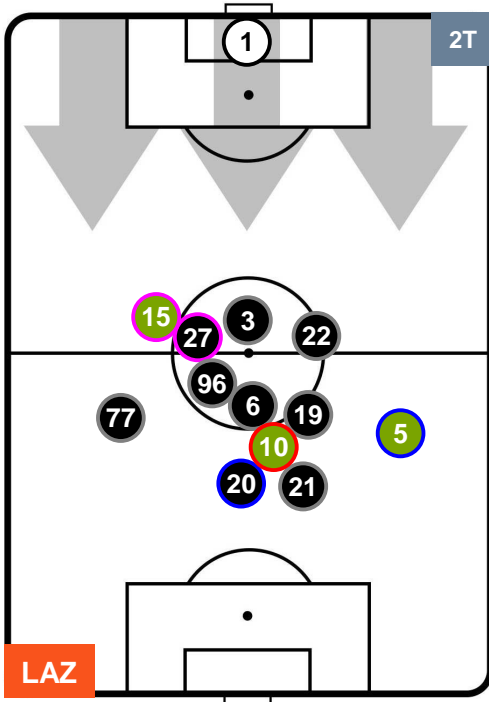
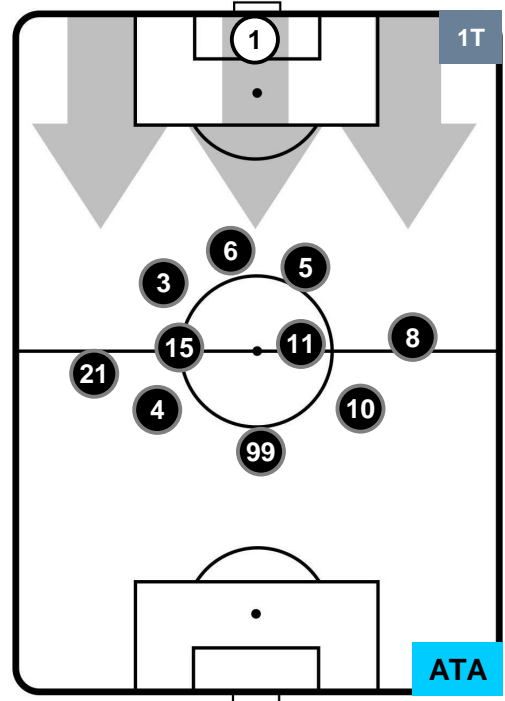
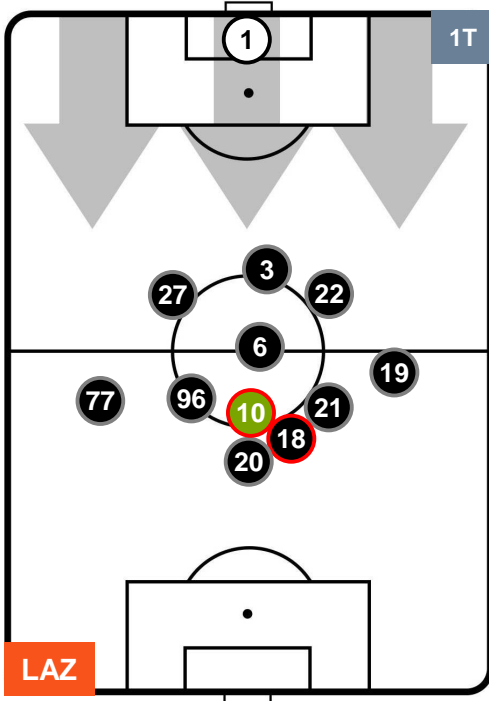

- Legenda:**
- 1ª Sostituzione ● Giocatore Entrato ● Giocatore Uscito
 - 2ª Sostituzione ● Giocatore Entrato ● Giocatore Uscito ■ Giocatore Entrato in sostituzione di ●
 - 3ª Sostituzione ● Giocatore Entrato ● Giocatore Uscito ■ Giocatore Entrato in sostituzione di ●

LAZIO



LAZ 1

1 ATA



ATALANTA

POSIZIONI MEDIE POSSESSO PALLA (avversario)

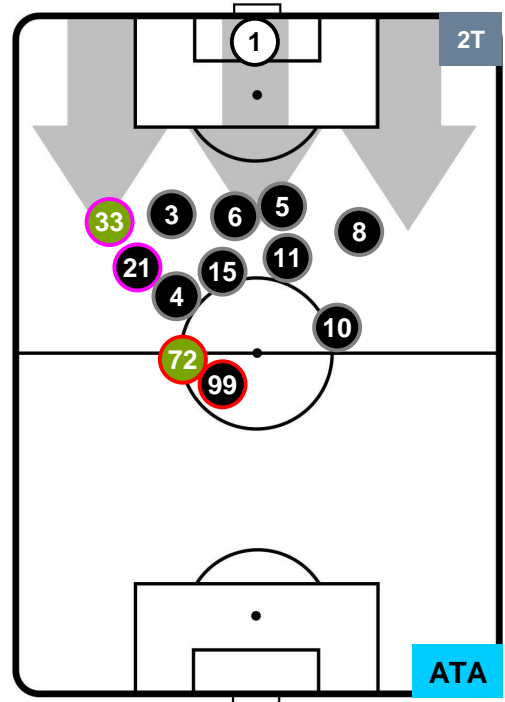
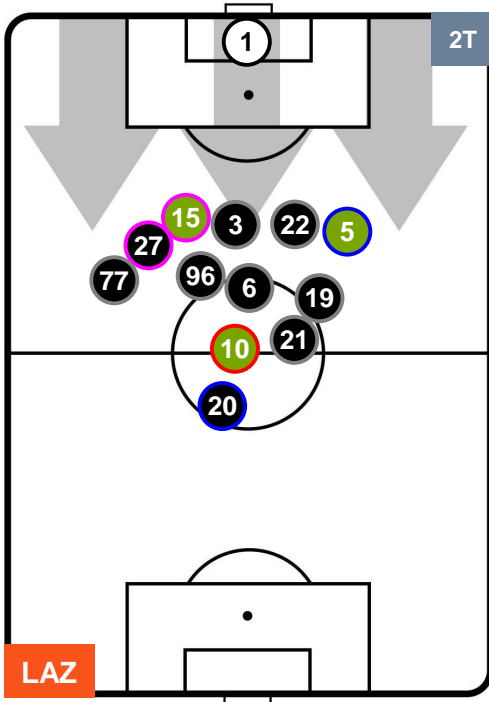
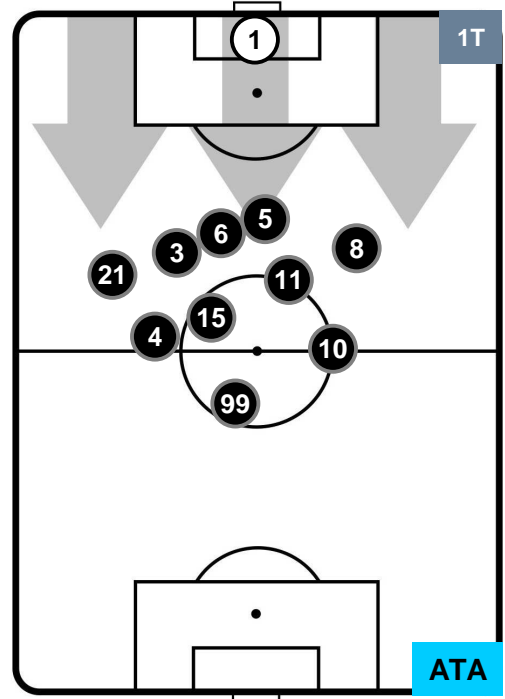
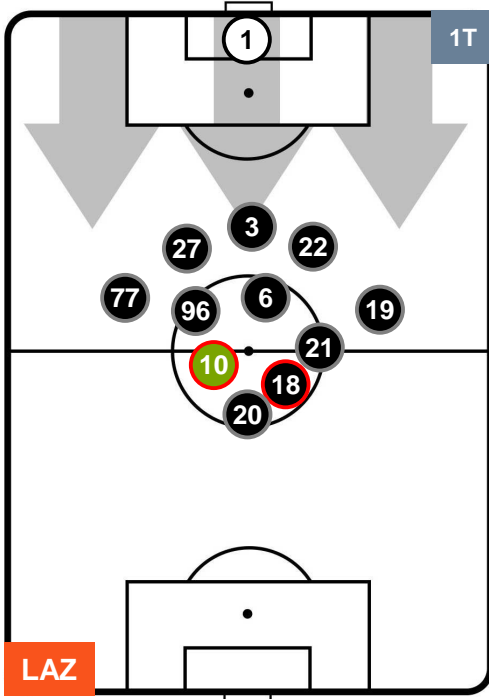

- Legenda:**
- 1ª Sostituzione ● Giocatore Entrato ● Giocatore Uscito
 - 2ª Sostituzione ● Giocatore Entrato ● Giocatore Uscito ■ Giocatore Entrato in sostituzione di ●
 - 3ª Sostituzione ● Giocatore Entrato ● Giocatore Uscito ■ Giocatore Entrato in sostituzione di ●

LAZIO



LAZ 1

1 ATA



ATALANTA

BARICENTRO

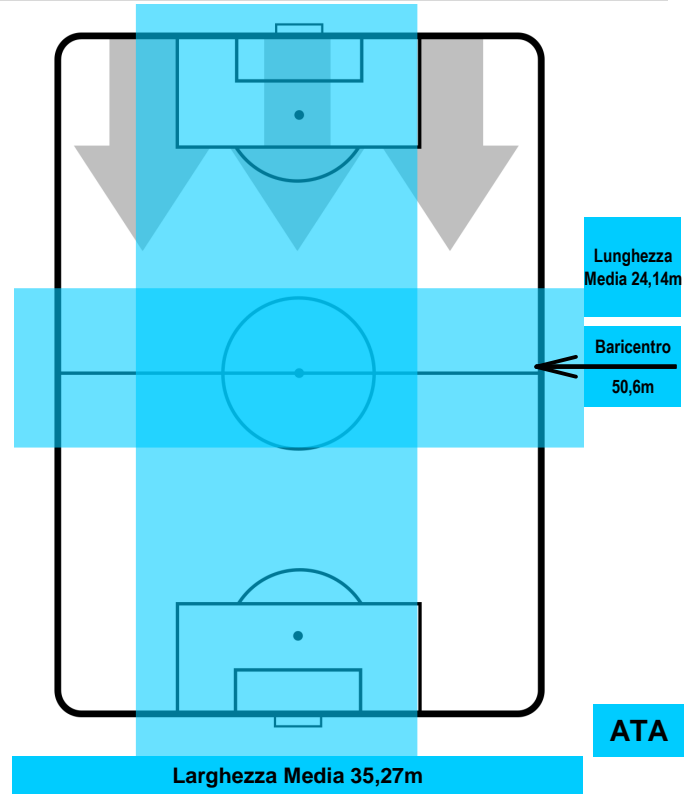
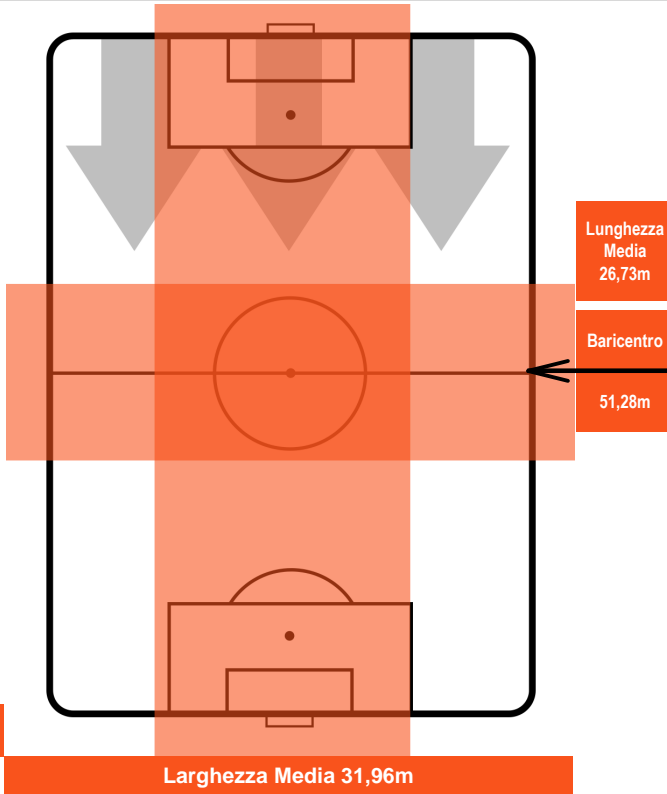

BILANCIAMENTO OFFENSIVO

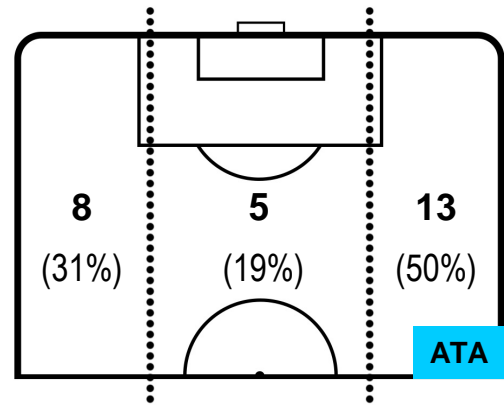
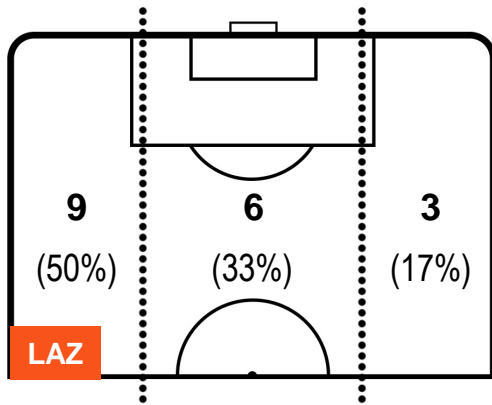

LAZIO



LAZ 1

1 ATA



ATALANTA

ZONE DI TIRO

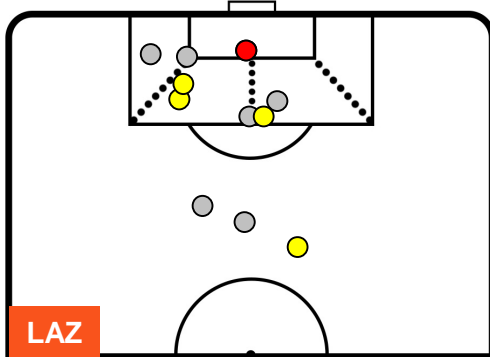

1	Gol	1
5	In porta	10
6	Fuori Porta	6

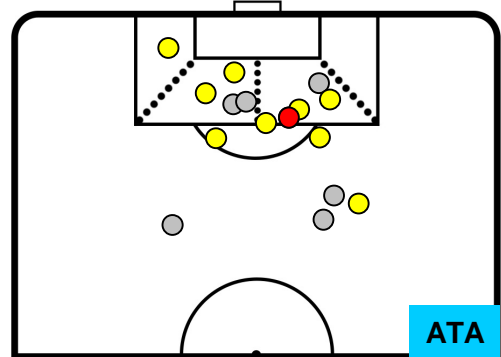

CROSS IN GIOCO

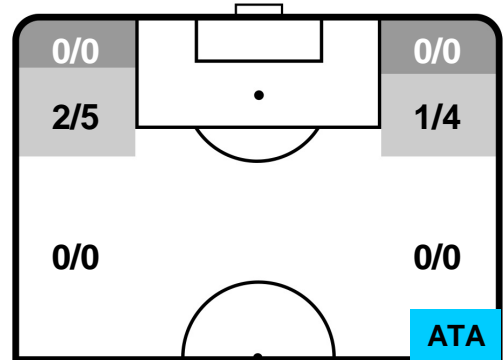
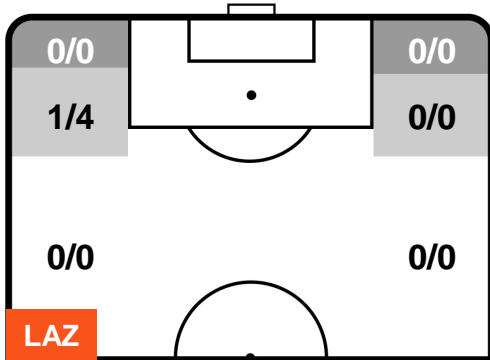

PALLE RECUPERATE

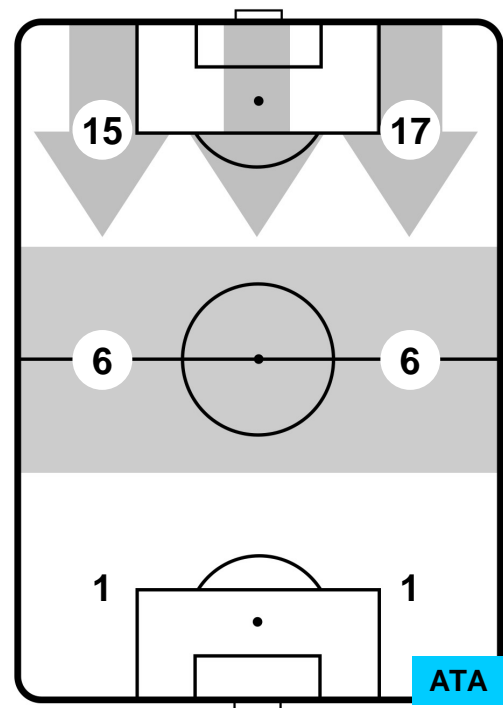
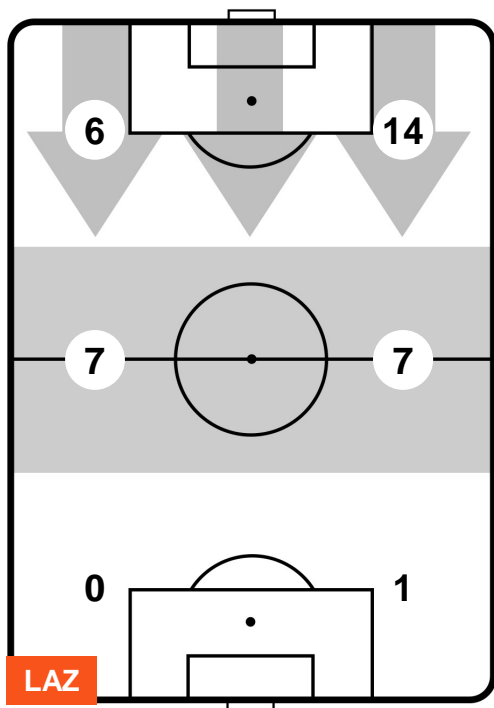

LAZIO



LAZ 1

1 ATA



ATALANTA

MVP (Most Valuable Player)

LUCAS LEIVA		6
LAZIO		LAZ
Ruolo:	Centrocampista	
Altezza:	1,79m	
Peso:	74 Kg	
Data Nascita:	09/01/1987	
Nazionalità:	BRA	
Jog 21% - Run 73% - Sprint 6%		Km 11.677
2.437	8.493	0.747
Statistiche		
Occasioni da gol	1	
Totale tiri	3	
Tiri in porta (Gol)	1(0)	
Assist	1	
Azioni attacco	3	
Palle recuperate	3	
Minuti giocati	95'	

ALEJANDRO GOMEZ		10
ATALANTA		ATA
Ruolo:	Attaccante	
Altezza:	1,65m	
Peso:	68 Kg	
Data Nascita:	15/02/1988	
Nazionalità:	ARG	
Jog 32% - Run 59% - Sprint 9%		Km 9.936
3.153	5.874	0.909
Statistiche		
Occasioni da gol	2	
Totale tiri	3	
Tiri in porta (Gol)	3(0)	
Assist	1	
Azioni attacco	7	
Cross	1	
Palle recuperate	6	
Falli subiti	3	
Minuti giocati	95'	

HeatMap

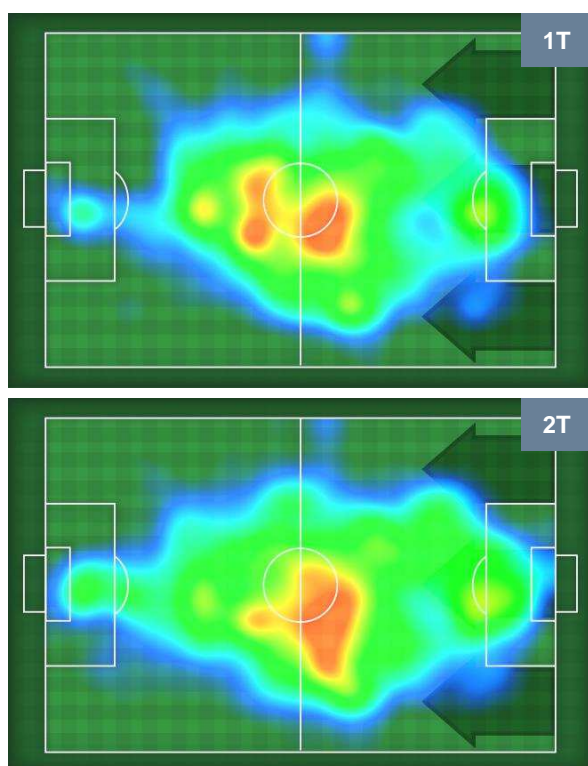

HeatMap

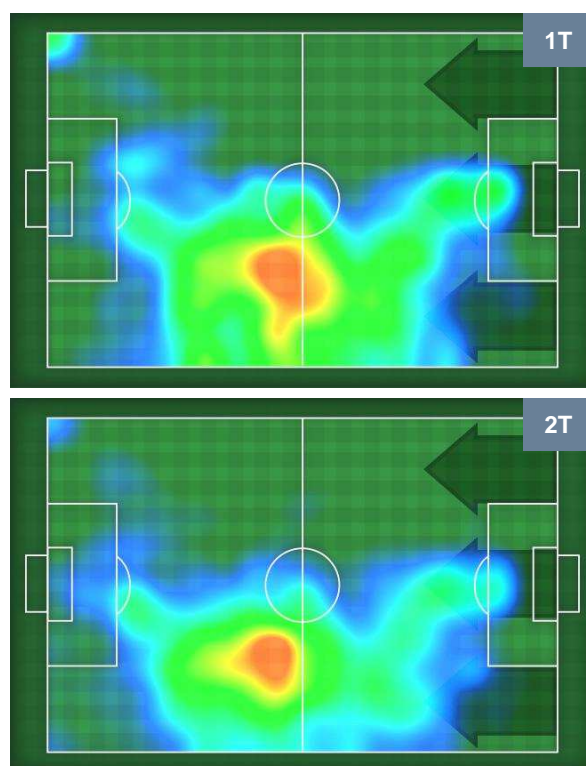

LAZIO



LAZ

1

1

ATA



ATALANTA

I dati statistici sopra riportati sono da intendersi definitivi decorse 24 ore dalla fine della partita.

Le sanzioni disciplinari sono officiose, come risultate dal rilevamento in tempo reale durante la gara e saranno ufficializzate al momento dell'omologazione da parte degli organi competenti.

Nel caso di gol di dubbia attribuzione, la Lega Serie A ufficializzerà il marcatore il giorno successivo ad ogni turno di campionato

Il dato del possesso palla è rilevato in diretta attraverso il mezzo televisivo, con una stima di errore del 5% dovuta a stacchi di immagine e replay.